

Institut d'études romanes – Département d'espagnol
Licences Espagnol et Bilingue Espagnol-Portugais
2023-2024



Remedios Varo, *Encuentro*, 1959

Chers étudiants,

Vous avez décidé de vous inscrire en Licence d'espagnol ou en Licence Bilangue espagnol-portugais.

Nous vous souhaitons la bienvenue ainsi qu'une belle année universitaire, stimulante et couronnée de succès !

L'équipe pédagogique

La réunion de pré-rentree aura lieu le lundi 4 septembre : 10h-12h en 3203 (Patio)

Scolarité et équipe enseignante

Patio - Bâtiment 4

Gestionnaire de Scolarité :

Mme Maeva Haberkorn : maeva.haberkorn@unistra.fr

Bureau 4R13 (Patio, bât. 4, RDC)

Tél. : 03.68.85.65.89

Horaires d'ouverture : voir affichage sur place

Directrice du Département et responsable des licences :

Mme Nathalie Besse : nbesse@unistra.fr

Bureau 4308

Responsable du Portugais :

M. Jean-Noël Sanchez : jnsanchez@unistra.fr

Bureau 4301

Adresse postale :

Institut d'études romanes, Département d'Espagnol

Le Patio, Bât. 4, 3^e étage

22 rue René Descartes

67084 Strasbourg Cedex

Page internet : <http://etudes-romanes.unistra.fr/>

Annuaire (courriels) : <http://annuaire.unistra.fr/>

Équipe enseignante d'espagnol :

Mme Nathalie BESSE (maître de conférences HDR), bureau 4308

M. Juan BRAVO (lecteur), bureau 4302

M. David GONDAR (docteur), bureau 4302

Mme Marie-Hélène MAUX (professeur des universités), bureau 4308

M. Rafael MESA (lecteur), bureau 4302

M. Jean-Noël SANCHEZ (maître de conférences), bureau 4301

Mme Clara SIMINIANI (maître de langue, certifiée), bureau 4302

Mme Dina TORREVEJANO (doctorante, ATER), bureau 4302

Mme Belén TORTOSA (docteure, ATER), Bureau 4302

M. Alejandro VALENCIA, vacataire, bureau 4302

Équipe enseignante de portugais :

Mme Marguerite ANTONIO (maître de conférences associée, traductrice), ITIRI

Mme Maria João COLAÇO (lectrice Instituto Camões), bureau 4302

M. Jean-Noël SANCHEZ (maître de conférences), bureau 4301

Mme Lilian TIGRE

POUR BIEN COMPRENDRE LE FONCTIONNEMENT DE LA LICENCE

* **L'organisation de la Licence**

Intégrée dans le **domaine** intitulé « **Arts, lettres et langues** », les Licences d'Espagnol et d'Espagnol-Portugais sont organisées comme toutes les licences et licences professionnelles en **trois années** nommées **L1, L2 et L3**, et **six semestres** nommés **S1, S2, S3, S4, S5 et S6**.

Chaque semestre comprend **12 semaines de cours** et à chaque semestre correspondent **30 crédits** dans le système européen.

* **Codes des UE et Matières**

Les enseignements sont regroupés dans des Unités d'Enseignement, ou **UE**. Un semestre comporte 6 UE.

Une lettre indique de quel semestre il s'agit :

« **A** », indique qu'il s'agit du premier semestre de la première année (Licence 1, Semestre 1)

« **B** », deuxième semestre de la première année (L1, S2)

« **C** », troisième semestre (deuxième année) (L2, S3)

« **D** », quatrième semestre (deuxième année) (L2, S4)

« **E** », cinquième semestre (troisième année) (L3, S5)

« **F** », sixième semestre (troisième année) (L3, S6)

Chaque semestre, chaque matière possède son propre code.

LES EXAMENS

* **L'Université fonctionne sous le régime du Contrôle Continu Intégral. Les examens ont donc lieu tout au long de l'année et notamment à l'occasion des sessions de mi-parcours et de fin de semestre. La présence aux examens est obligatoire.**

* **En cas d'UE défailante (examen non présenté, travail non rendu) le semestre ne peut être validé.**

* **Les UE se compensent entre elles. Cela signifie que si vous obtenez 10/20 de moyenne ou plus, vous n'avez pas à repasser les UE auxquelles vous n'avez pas obtenu la moyenne.**

* **Les semestres se compensent entre eux. Cela signifie que si vous obtenez 10 ou plus sur la moyenne des deux semestres, le semestre inférieur à 10 n'est plus à repasser.**

* **Si vous n'avez pas obtenu votre semestre (ajourné, moyenne inférieure à 10/20), il vous faudra repasser les UE où vous n'avez pas obtenu la moyenne. Il faut alors repasser toutes les matières de ces UE.**

Inscriptions pédagogiques

Les inscriptions pédagogiques sont **obligatoires** pour toutes les Unités d'Enseignement, sans exception, qui vont composer votre diplôme. Elles conditionnent toute votre année (cours, travaux dirigés, contrôles continus et examens) et l'enregistrement de vos résultats. Lisez et relisez vos guides pédagogiques, n'oubliez aucune inscription (pensez bien à vous inscrire pour vos 2 semestres), vérifiez le code de chaque matière ; **si vous changez de matière en cours de semestre, pensez à rectifier vos inscriptions pédagogiques.**

Indépendamment de votre inscription administrative à l'Université (Pôle Scolarité Langues), ceux et celles d'entre vous qui désirent s'inscrire aux enseignements d'espagnol doivent réaliser leur inscription pédagogique.

Les fiches pédagogiques sont téléchargeables sur le site de la faculté :

<https://langues.unistra.fr/scolarite/inscription/#c32348>

NB : En particulier pour les cours optionnels, vérifiez le code de chaque UE ; si vous changez d'UE en cours de semestre, pensez à rectifier vos inscriptions pédagogiques. Vérifier aussi attentivement le nombre de crédit auxquels correspondent les cours optionnels que vous choisissez.

Dispense d'assiduité :

Les étudiants désirant profiter d'une dispense d'assiduité doivent envoyer **une attestation de leur employeur** au Directeur du département au début du semestre et rencontrer régulièrement les enseignants des cours qu'ils ne pourront pas suivre afin que ces derniers puissent les aider dans leur progression. Le formulaire de demande de dispense d'assiduité est à retirer au secrétariat de l'institut d'études romanes. **Les étudiants dispensés d'assiduités ne passent que les examens de fin de semestre et ne sont donc notés que sur la base de ceux-ci.**

Attention : Les étudiants boursiers ne peuvent en principe pas être dispensés d'assiduité.

CALENDRIER UNIVERSITAIRE

Date	Sem	Evaluation continue intégrale
04/09/2023	36	Accueil
11/09/2023	37	Semaine 1
18/09/2023	38	Semaine 2
25/09/2023	39	Semaine 3
02/10/2023	40	Semaine 4
09/10/2023	41	Semaine 5
16/10/2023	42	Semaine 6
23/10/2023	43	Semaine 7
30/10/2023	44	Vacances "Toussaint"
06/11/2023	45	Semaine 8
13/11/2023	46	Semaine 9
20/11/2023	47	Semaine 10
27/11/2023	48	Semaine 11
04/12/2023	49	Semaine 12
11/12/2023	50	Semaine 13
18/12/2023	51	Semaine 14
25/12/2023	52	Vacances "Noël"
01/01/2024	1	Vacances "Noël"
08/01/2024	2	Semaine de Révision
15/01/2024	3	Semaine 15
22/01/2024	4	Semaine 16
29/01/2024	5	Inter-semester (semaine 0)
05/02/2024	6	Semaine 1
12/02/2024	7	Semaine 2
19/02/2024	8	Semaine 3
26/02/2024	9	Semaine 4 / Date limite Jury S1
04/03/2024	10	Vacances "Hiver"
11/03/2024	11	Semaine 5
18/03/2024	12	Semaine 6
25/03/2024	13	Semaine 7
01/04/2024	14	Semaine 8
08/04/2024	15	Semaine 9
15/04/2024	16	Semaine 10
22/04/2024	17	Semaine 11
29/04/2024	18	Vacances "Printemps"
06/05/2024	19	Semaine 12
13/05/2024	20	Semaine 13
20/05/2024	21	Semaine 14
27/05/2024	22	Semaine 15
03/06/2024	23	Semaine 16
10/06/2024	24	
17/06/2024	25	
24/06/2024	26	Date limite Jury S2
01/07/2024	27	
08/07/2024	28	
15/07/2024	29	

L1-S1

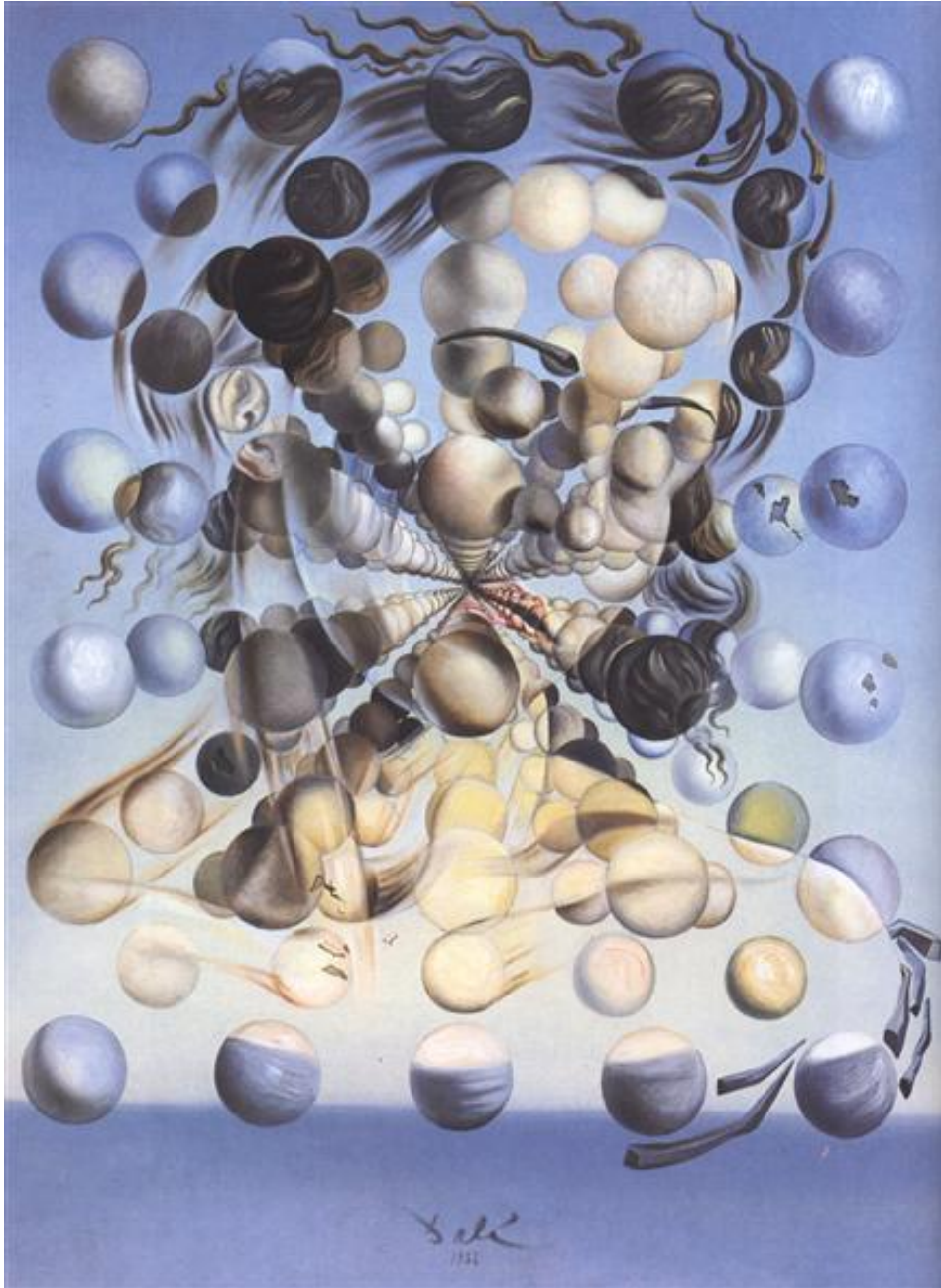

Salvador Dalí, *Galatea de las esferas*, 1952

LICENCE ESPAGNOL : L1-S1

UE1 : Langue : 6 crédits, coef. 2, 48h

- LG30AM10 : Thème, Mme Siminiani
- LG30AM11 : Version, M. Gondar
- LG30AM12 : Grammaire, Mme Siminiani
- LG30AM13 : Compréhension orale, Mme Torrevejano

UE2 : Histoire et Littérature : 6 crédits, coef. 2, 48h

- LG30AM20 : Histoire espagnole, M. Sanchez
- LG30AM21 : Histoire hispano-américaine, M. Sanchez
- LG30AM22 : Introduction à la littérature espagnole, Mme Tortosa
- LG30AM23 : Introduction à la littérature hispano-américaine, Mme Siminiani

UE3 : Consolidation des compétences : 6 crédits, coef. 2, 48h

- LG30AM30 : Géographie de l'Espagne, Mme Torrevejano
- LG30AM31 : Géographie de l'Amérique latine, Mme Torrevejano
- LG30AM32 : Culture des Mondes hispaniques, Mme Tortosa
- LG30AM33 : Expression écrite et orale, Mme Torrevejano
- LG07AM50 : Introduction aux Langues Romanes

UE4 : Langue pour Débutant ou Non-Spécialiste : 3 crédits, coef. 1, 24h

Lors de son inscription pédagogique à chaque semestre, l'étudiant doit au titre de son UE4 s'inscrire dans un cours LANSAD hors de la/des langue-s principale-s de son parcours parmi ceux proposés par la Faculté des Langues. Voir l'offre sur le site de la Faculté des Langues à l'onglet LANSAD

<https://langues.unistra.fr/lansad/>

Attention, il est interdit de s'inscrire dans un cours LANSAD d'une nouvelle langue (non étudiée en 1ère ou 2e année de licence) au titre de l'UE4 durant la 3e année de licence. Des dérogations pourront être accordées pour des motifs valables. S'adresser au responsable pédagogique du parcours.

Pour des raisons de cohérence et de praticité, le Département d'Études Ibériques conseille aux étudiants qui n'auraient pas encore déterminé leur choix de suivre une des langues dispensées au sein de l'Institut d'Études Romanes : Portugais, Italien ou Roumain.

UE5 : Ouverture : 6 crédits, coef. 2

L'UE5 permet l'obtention de 6 ECTS. L'étudiant peut suivre un cours à 6 ECTS ou deux cours à 3 ECTS.

Dans certaines licences, l'étudiant doit, au titre de son UE5, choisir au moins 3 crédits ECTS de cours fléchés par son parcours. Pour les 3 crédits ECTS restants le cas échéant, l'étudiant est libre de s'inscrire dans tout cours à 3 crédits ECTS proposé par l'Université qui lui serait ouvert.

Voir la liste de cours proposés par la Faculté des Langues sur le site de la Faculté aux onglets LANSAD et UE d'ouverture (cours de la Faculté de Langues et proposés par d'autres Facultés).

LES ETUDIANTS OUI-SI SONT TENUS DE SUIVRE LE COURS DE RENFORCEMENT PREVU POUR EUX QUI VAUDRA COMME UNE OPTION DE L'UE5 A HAUTEUR DE 3 CREDITS.

UE6 : Voir plus bas.

LICENCE BILANGUE : L1-S1

UE 1 : Langue : 6 crédits, coef. 2, 48h

- LG30AM10 : Thème, Mme Siminiani
- LG30AM11 : Version, M. Gondar
- LG30AM12 : Grammaire, Mme Siminiani
- LG30AM13 : Compréhension orale, Mme Torrevejano

UE 2 : Langue Portugaise : 6 crédits, coef. 2, 48h

- LG32AM20 : Langue portugaise initiation LG32AM20 OU LG32AM70
- LG32AM21 : Renforcement langue portugaise initiation OU avancé
- LG32AM22 : Grammaire portugaise

UE 3 : Histoire et Littérature : 6 crédits, coef. 2, 48h

- LG30AM20 : Histoire espagnole, M. Sanchez
- LG30AM21 : Histoire hispano-américaine, M. Sanchez
- LG30AM22 : Introduction à la littérature espagnole, Mme Tortosa
- LG30AM23 : Introduction à la littérature hispano-américaine, Mme Siminiani

UE 4 : Consolidation des compétences : 3 crédits, coef. 1, 36h

- LG30AM30 : Géographie de l'Espagne, Mme Torrevejano
- LG30AM31 : Géographie de l'Amérique latine, Mme Torrevejano
- LG30AM32 : Culture des Mondes hispaniques, Mme Tortosa
- LG30AM33 : Expression écrite et orale, Mme Torrevejano

UE5 : Renforcement Bilangue : 6 crédits, coef. 2, 54h/60h

- LG32AM50 : Civilisation lusophone
- LG32AM51 : Littérature lusophone
- LG07AM50 OU Langue Vivante OU Soutien Oui-Si : Mme Siminiani

LES ETUDIANTS OUI-SI SONT TENUS DE SUIVRE LE COURS DE RENFORCEMENT PREVU POUR EUX QUI VAUDRA COMME UNE OPTION DE L'UE5 A HAUTEUR DE 3 CREDITS.

UE6 (3 crédits ECTS, coef. 2) : UE de compétences transversales

Contact et informations sur le site de la Faculté : <https://langues.unistra.fr/>

Inscriptions pédagogiques :

Chaque semestre associe une ou plusieurs matières obligatoires, qui sont parfois proposées au choix (mention OU). Chaque matière est validée indépendamment des autres. Lors de son inscription pédagogique, l'étudiant/e devra cocher sur sa fiche pédagogique les matières déjà validées les années précédentes.

MTU – Projet Professionnel (PPE) L1 et L3 – Initiation à la recherche 1, 2, 3 : Inscriptions et renseignement sur les pages Moodle dédiées à ces cours.

« Orthodidacte »

La consolidation des acquis de la langue française du S1 au S4 se fera par le biais de la plateforme d'apprentissage en ligne « Orthodidacte ». Des séances d'information seront organisées en septembre-octobre. Tous les étudiants ont l'obligation de s'inscrire dans le dispositif qu'ils aient ou non suivi un parcours d'apprentissage en ligne auparavant.

Evaluation

Tous les éléments de l'UE6 sont évalués sur la base d'un système de « Validé/Non-Validé ».

Les étudiants pourront conserver des éléments validés au sein de l'UE6 d'un semestre sur l'autre, même s'ils n'ont pas validé toute l'UE.

De même, ils conserveront les éléments non-validés de l'UE6 d'un semestre sur l'autre et devront les avoir tous validés d'ici la fin de leur S6 pour valider leur licence. La présence d'éléments non validés en UE6 ne bloquera pas le calcul des notes semestrielles des étudiants, ce jusqu'au S6.

Les étudiants n'ayant pas pu participer à une épreuve d'un élément de l'UE6 dans le cadre de l'Evaluation continue intégrale (ECI) – mise en place à partir de 2020/21 dans toutes les UE et matières à la Faculté des Langues – ont la possibilité de demander une épreuve de substitution, à condition de justifier dûment leur absence à l'épreuve initiale. Un justificatif (sous forme de certificat original) est à remettre au service de scolarité dans un délai de sept jours ouvrés.

Stages, séjours linguistiques, projet culturel et mini-mémoire : pour plus d'informations, voir les « fiches descriptives » de ces éléments. Elles seront aussi affichées au Bureau des compétences transversales.

ATTENTION : Certains éléments de l'UE6 au S6 peuvent être réalisés de manière anticipée entre le S1 et le S5, et donner lieu à validation dans le cadre du S6. Veillez à la distinction « stage court » au S2 et « stage long » au S6.

Contact : Mathilde Pflieger, Bureau des UE transversales 4R12, tél. 03 68 85 65 66

Semestre 1	Matières	Contenus	Evaluation
MTU	Matière 1 MTU Responsable MTU : Mme Pascale Erhart	1.a. Initiation à l'ENT : séance de présentation par la DUN 1. b. Visite guidée de la bibliothèque de rattachement 1.c. Supports méthodologiques sur l'ENT	1a. +1. b + 1 c. Validation automatisée via test global sur Moodle de la présentation de l'ENT, de la visite de la bibliothèque et des supports méthodologiques. Epreuve de substitution : IDEM (jusqu'à semaine 15 du semestre)
<u>ET</u> Consolidation des acquis du français	Matière 2 Consolidation des acquis du français Responsable : M. Kargiotis	2. Orthodidacte : Plateforme d'entraînement en ligne	2.Validation « niveau 1 » (évaluation automatisée) Epreuve de substitution : IDEM (jusqu'à semaine 15 du semestre)

LISI	LUNDI		MARDI	MERCREDI	JEUDI	 VENDREDI
8H-9H			Géo Espagne Mme Torrevejano 30AM30 salle 4103			Civilisation lusophone AM50 M. Sanchez + 3 cours en ligne 3209 Patio
9H-10H	Thème G1 30AM10 Mme Siminiani 3209 Patio	Expr EO G.1 30AM33 Mme Torrevejano 4305 Patio		LG30AM14 Mme Siminiani OUI SI 4R-06 Patio		Renforcement débutant AM21 Mme Colaço 9h-10h30 9h-10h 3209
10H-11H	Thème G2 30AM10 Mme Siminiani 420 escarpe	Expr EO Gr.2 30AM33 Mme Torrevejano 4305 Patio	Geo Latino Mme Torrevejano 30AM31 4103 Patio			
11H-12H	Litté latino-américaine Mme Siminiani 30AM23 3RE04 Patio			Littérature lusophone AM51 Mme Lima 11h-12h30 4ss06 Patio	Culture Mondes Hisp 30AM32 Mme Tortosa 4305 Patio	Histoire d'Espagne 30AM20 M. Sanchez 3 RE03 Patio Sauf 15.09 en 3RE05
12H-13H	Gram L1 Mme Siminiani 30AM12 3RE04 Patio		Comp. orale espagnol Mme Torrevejano 30AM13 3RE04 Patio			
13H-14H			Portugais avancé AM70 (mutualisé L2 CM70 et L3 EM70) Mme Lima 3RE02	Grammaire portugaise AM22 Mme Lima 3209 Patio	Histoire Am Lat M. Sanchez 30AM21 4307 Patio	Renforcement avancé AM21 (mutualisé L2 CM21 et L3 EM21) Mme Antonio 3202 Patio
14H-15H	Litté Esp Mme Tortosa 30AM22 412 Le portique				Version Gr.1 30AM11 M. Gondar 3209 Patio	Portugais débutant AM20 gr. 3 Mme Colaço Cours Bilangue 4SS06 Patio
15H-16H					Version Gr.2 30AM11 M. Gondar 3209 Patio	
16H-17H						
17H-18H	Option IER Langues romanes LG07AM50 Amphi Cavallès Patio 17h-18h30					

MODALITÉS D'EXAMEN L1-S1 Licence Espagnol

UE	ECTS	COEF. UE	COEF. Matière	CODE Matière	INTITULES	Heures	Examens Mi-Semestre	coef	Examens Fin de Semestre	Coef.
UE1	6	2	1	LG30AM10	Thème Espagnol	12HTD	Ecrit 1h Semaine 8	1	Ecrit 1h Semaine 11 à 15 suivant les cas	1
			1	LG30AM11	Version Espagnol	12HTD	Ecrit 1h Semaine 7	1	Ecrit 1h Semaine 11 à 15 suivant les cas	1
			1	LG30AM12	Grammaire espagnole	12HTD	Ecrit 1h Semaine 6	1	Ecrit 1h Semaine 11 à 15 suivant les cas	1
			1	LG30AM13	Compréhension orale Espagnol	12HTD	∅	NA	Ecrit 1h Semaine 11 à 15 suivant les cas	2
UE2	6	2	1	LG30AM20	Histoire espagnole	12HTD	Tirage au sort : Ecrit 1h Semaine 8	1	Tirage au sort oral : prépa : 10mn / passage : 10mn Ecrit 1h Semaine 11 à 15 suivant les cas	1
			1	LG30AM21	Histoire hipano-américaine	12HTD				
			1	LG30AM22	Introduction à la littérature espagnole	12HTD	Tirage au sort : Ecrit 1h Semaine7	1	Tirage au sort oral : prépa : 10mn / passage : 10mn Semaine 11 à 15 suivant les cas	1
			1	LG30AM23	Introduction à la littérature hispano-américaine	12HTD				
UE3	6	2	1	LG30AM30	Géographie de l'Espagne I	12HTD	Tirage au sort : Ecrit 1h Semaine 6	2	Tirage au sort oral : prépa : 10mn / passage : 10mn Semaine 11 à 15 suivant les cas	2
			1	LG30AM31	Géographie de l'Amérique Latine I	12HTD				
			1	LG30AM32	Culture des mondes Hispaniques	12HTD	Ecrit 1h Semaine 8	1	Tirage au sort oral : prépa : 10mn / passage : 10mn Semaine 11 à 15 suivant les cas	2
			1	LG30AM33	Expression écrite et orale Espagnol	12HTD	Ecrit 1h Semaine 9	1		
			1	LG07AM50	Introduction aux Langues Romanes I	18HTD	Voir modalités données par responsable	1	Voir modalités données par responsable	1

Soutien Oui-Si (UE5) : Mi-Semestre : 1 écrit d'1h coef. 1 / Fin de Semestre : 1 oral : 15 mn de préparation, 15 mn de passage

MODALITÉS D'EXAMEN L1-S1 Licence Bilangue

UE	ECTS	COEF. UE	COEF. Matière	CODE Matière	INTITULES	Heures	Examens Mi-Semestre	coef	Examens Fin de Semestre	coef
UE1	6	2	1	LG30AM10	Thème Espagnol	12HTD	Ecrit 1h Semaine 8	1	Ecrit 1h Semaine 11 à 15 suivant les cas	1
			1	LG30AM11	Version Espagnol	12HTD	Ecrit 1h Semaine 7	1	Ecrit 1h Semaine 11 à 15 suivant les cas	1
			1	LG30AM12	Grammaire espagnole	12HTD	Ecrit 1h Semaine 6	1	Ecrit 1h Semaine 11 à 15 suivant les cas	1
			1	LG30AM13	Compréhension orale Espagnol	12HTD	∅	NA	Ecrit 1h Semaine 11 à 15 suivant les cas	2
UE2	6	2	1	LG32AM20 / LG32AM70	Langue portugaise	24HTD	AM20 : écrit 1h30 / AM70: oral 15 mn Semaine 7	1	AM20 : écrit 1h30 / AM70 : écrit 1h30 Semaine 11 à 15 suivant les cas	1
			1	LG32AM21	Renforcement langue portugaise	12HTD	Débutant : Oral 10mn / Avancé : écrit 1h Semaine 6	1	Débutant : écrit 1h / Avancé : écrit 1h Semaine 11 à 15 suivant les cas	1
			1	LG32AM22	Grammaire portugaise	12HTD	Ecrit 1h Semaine 8	1	Ecrit 1h	1
UE3	6	2	1	LG30AM20	Histoire espagnole	12HTD	Tirage au sort : Ecrit 1h Semaine 8	1	Tirage au sort oral : prépa : 10mn / passage : 10mn Semaine 11 à 15 suivant les cas	1
			1	LG30AM21	Histoire hispano-américaine	12HTD				
			1	LG30AM22	Introduction à la littérature espagnole	12HTD	Tirage au sort : Ecrit 1h Semaine 7	1	Tirage au sort oral : prépa : 10mn / passage : 10mn Semaine 11 à 15 suivant les cas	1
			1	LG30AM23	Introduction à la littérature hispano-américaine	12HTD				
UE4	3	1	1	LG30AM30	Géographie de l'Espagne I	12HTD	Tirage au sort : Ecrit 1h Semaine 6	2	Tirage au sort oral : prépa. 10 mn / passage 10mn Semaine 11 à 15 suivant les cas	2
			1	LG30AM31	Géographie de l'Amérique Latine I	12HTD				
			1	LG30AM32	Culture des mondes Hispaniques	12HTD	Ecrit 1h Semaine 8	1	Oral : prépa : 10mn / passage : 10mn Semaine 11 à 15 suivant les cas	2
			1	LG30AM33	Expression écrite et orale Espagnol	12HTD	Ecrit 1h Semaine 9	1		
UE5	6	2	1	LG32AM50	Civilisation lusophone	18HTD	Exposé oral au cours du semestre	1	Ecrit : 1h30 Semaine 11 à 15 suivant les cas	2
			1	LG32AM51	Littérature lusophone	18HTD	Exposé oral au cours du semestre	1	Ecrit : 1h30 Semaine 11 à 15 suivant les cas	2
			1	En fonction de l'option choisie	Option Langues Romanes OU Option Transversale OU Langue	En fonction de l'option choisie	Voir modalités spécifiques de l'enseignement concerné	1	Voir modalités spécifiques de l'enseignement concerné	2



Murillo, *Niños comiendo uvas y melón*, 1645

LICENCE ESPAGNOL : L1-S2

UE 1 : Langue : 6 crédits, coef. 2, 48h

- LG30BM10 : Thème, M. Gondar
- LG30BM11 : Version, M. Gondar
- LG30BM12 : Grammaire, M. Gondar
- LG30BM13 : Compréhension orale, Mme Tortosa

UE 2 : Histoire et Littérature : 6 crédits, coef. 2, 48h

- LG30BM20 : Histoire espagnole, M. Sanchez
- LG30BM21 : Histoire hispano-américaine, M. Sanchez
- LG30BM22 : Introduction à la littérature espagnole, M. Bravo
- LG30BM23 : Introduction à la littérature hispano-américaine, Mme Besse

UE 3 : Consolidation des compétences : 3 crédits, coef. 1, 36h

- LG30BM30 : Géographie de l'Espagne 2, M. Gondar
- LG30BM31 : Géographie de l'Amérique latine 2, M. Bravo
- LG30BM32 : Culture des Mondes hispaniques, M. Gondar
- LG30BM33 : Expression écrite et orale, M. Gondar
- LG07BM50 : Introduction aux Langues Romanes II

UE4 : Langue pour Débutant ou Non-Spécialiste : 3 crédits, coef. 1, 24h

Lors de son inscription pédagogique à chaque semestre, l'étudiant doit au titre de son UE4 s'inscrire dans un cours LANSAD hors de la/des langue-s principale-s de son parcours parmi ceux proposés par la Faculté des Langues. Voir l'offre sur le site de la Faculté des Langues à l'onglet LANSAD

<https://langues.unistra.fr/lansad/>

Attention, il est interdit de s'inscrire dans un cours LANSAD d'une nouvelle langue (non étudiée en 1ère ou 2e année de licence) au titre de l'UE4 durant la 3e année de licence. Des dérogations pourront être accordées pour des motifs valables. S'adresser au responsable pédagogique du parcours.

Pour des raisons de cohérence et de praticité, le Département d'Études Ibériques conseille aux étudiants qui n'auraient pas encore déterminé leur choix de suivre une des langues dispensées au sein de l'Institut d'Études Romanes : Portugais, Italien ou Roumain.

UE5 : Ouverture : 6 crédits, coef. 2

L'UE5 permet l'obtention de 6 ECTS. L'étudiant peut suivre un cours à 6 ECTS ou deux cours à 3ECTS.

Dans certaines licences, l'étudiant doit, au titre de son UE5, choisir au moins 3 crédits ECTS de cours fléchés par son parcours. Pour les 3 crédits ECTS restants le cas échéant, l'étudiant est libre de s'inscrire dans tout cours à 3 crédits ECTS proposé par l'Université qui lui serait ouvert.

Voir la liste de cours proposés par la Faculté des Langues sur le site de la Faculté aux onglets LANSAD et UE d'ouverture (cours de la Faculté de Langues et proposés par d'autres Facultés).

LES ETUDIANTS OUI-SI SONT TENUS DE SUIVRE LE COURS DE RENFORCEMENT PREVU POUR EUX QUI VAUDRA COMME UNE OPTION DE L'UE5 A HAUTEUR DE 3 CREDITS.

UE6 : Voir plus bas.

LICENCE BILANGUE L1-S2

UE 1 : Langue : 6 crédits, coef. 2, 48h

- LG30BM10 : Thème, M. Gondar
- LG30BM11 : Version, M. Gondar
- LG30BM12 : Grammaire, M. Gondar
- LG30BM13 : Compréhension orale, Mme Tortosa

UE 2 : Langue Portugaise : 6 crédits, coef. 2, 48h

- LG32BM20 : Langue portugaise initiation OU LG32AM70 : Langue portugaise avancé
- LG32BM21 : Renforcement langue portugaise (initiation ou avancé suivant le niveau)
- LG32BM22 : Grammaire portugaise

UE 3 : Histoire et Littérature : 6 crédits, coef. 2, 48h

- LG30BM20 : Histoire espagnole, M. Sanchez
- LG30BM21 : Histoire hispano-américaine, M. Sanchez
- LG30BM22 : Introduction à la littérature espagnole, M. Bravo
- LG30BM23 : Introduction à la littérature hispano-américaine, Mme Besse

UE 4 : Consolidation des compétences : 3 crédits, coef. 1, 36h

- LG30BM30 : Géographie de l'Espagne 2, M. Gondar
- LG30BM31 : Géographie de l'Amérique latine 2, M. Bravo
- LG30BM32 : Culture des Mondes hispaniques, M. Gondar
- LG30BM33 : Expression écrite et orale, M. Gondar

UE5 : Renforcement Bilangue : 6 crédits, coef. 2, 54h/60h

- LG32BM50 : Civilisation lusophone
- LG32BM51 : Littérature lusophone
- LG07AM50 OU Langue Vivante OU Soutien Oui-Si : M. Bravo

LES ETUDIANTS OUI-SI SONT TENUS DE SUIVRE LE COURS DE RENFORCEMENT PREVU POUR EUX QUI VAUDRA COMME UNE OPTION DE L'UE5 A HAUTEUR DE 3 CREDITS.

UE6 (3 crédits ECTS, coef. 2) : UE de compétences transversales

Contact et informations sur le site de la Faculté : <https://langues.unistra.fr/>

Inscriptions pédagogiques :

Chaque semestre associe une ou plusieurs matières obligatoires, qui sont parfois proposées au choix (mention OU). Chaque matière est validée indépendamment des autres. Lors de son inscription pédagogique, l'étudiant/e devra cocher sur sa fiche pédagogique les matières déjà validées les années précédentes.

MTU – Projet Professionnel (PPE) L1 et L3 – Initiation à la recherche 1, 2, 3 : Inscriptions et renseignement sur les pages Moodle dédiées à ces cours.

« Orthodidacte »

La consolidation des acquis de la langue française du S1 au S4 se fera par le biais de la plateforme d'apprentissage en ligne « Orthodidacte ». Des séances d'information seront organisées en septembre-octobre. Tous les étudiants ont l'obligation de s'inscrire dans le dispositif qu'ils aient ou non suivi un parcours d'apprentissage en ligne auparavant.

Evaluation

Tous les éléments de l'UE6 sont évalués sur la base d'un système de « Validé/Non-Validé ».

Les étudiants pourront conserver des éléments validés au sein de l'UE6 d'un semestre sur l'autre, même s'ils n'ont pas validé toute l'UE.

De même, ils conserveront les éléments non-validés de l'UE6 d'un semestre sur l'autre et devront les avoir tous validés d'ici la fin de leur S6 pour valider leur licence. La présence d'éléments non validés en UE6 ne bloquera pas le calcul des notes semestrielles des étudiants, ce jusqu'au S6.

Les étudiants n'ayant pas pu participer à une épreuve d'un élément de l'UE6 dans le cadre de l'Evaluation continue intégrale (ECI) – mise en place à partir de 2020/21 dans toutes les UE et matières à la Faculté des Langues – ont la possibilité de demander une épreuve de substitution, à condition de justifier dûment leur absence à l'épreuve initiale. Un justificatif (sous forme de certificat original) est à remettre au service de scolarité dans un délai de sept jours ouvrés.

Stages, séjours linguistiques, projet culturel et mini-mémoire : pour plus d'informations, voir les « fiches descriptives » de ces éléments. Elles seront aussi affichées au Bureau des compétences transversales.

ATTENTION : Certains éléments de l'UE6 au S6 peuvent être réalisés de manière anticipée entre le S1 et le S5, et donner lieu à validation dans le cadre du S6. Veillez à la distinction « stage court » au S2 et « stage long » au S6.

Contact : Mathilde Pflieger, Bureau des UE transversales 4R12, tél. 03 68 85 65 66

Semestre 2	Matières	Contenus	Evaluation
Projet personnel étudiant <u>OU</u> Stage <u>ET</u> Consolidation des acquis du français	Matière 1 : 1. a. Projet Personnel Etudiant <u>OU</u> 1. b. Stage Responsable : Mme Campo	1.a.Projet Personnel Etudiant Projet Personnel : -Une séance « présentation des débouchés en langue et fiche-projet » (2 groupes x 2h) (chargé/e de mission insertion pro + EC) -Interview de professionnel en rapport avec le projet personnel de l'étudiant -Une fiche « interview et questionnaire" sur Moodle <u>OU</u> 1.b.Stage Les étudiants en stage doivent aussi assister à la séance « présentation des débouchés en langue et fiche-projet »	1. Validation via présentation d'un poster et exposé oral en groupe (évaluation faite par Mme Clarisse Razafinjatovo). Présence obligatoire au cours. Epreuve de substitution : IDEM, mais en individuel (jusqu'à semaine 16 du semestre) <u>Stage</u> : rapport de stage. Le stage doit faire l'objet d'une autorisation préalable du responsable de stage ou du responsable pédagogique de la formation + présence obligatoire à la séance de « présentation » <u>Seconde chance</u> : remise d'une version corrigée du rapport
	Matière 2 Consolidation des acquis du français Responsable : M. Kargiotis	2. Orthodidacte : Plateforme d'entraînement en ligne	2.Validation « niveau 2 » (évaluation automatisée) Epreuve de substitution : IDEM (jusqu'à semaine 14 du semestre)

L'EDT du S2 est donné à titre indicatif, le tableau définitif sera fourni vers novembre.

L1 S2	Lundi	Mardi	Mercredi	Jeudi	Vendredi
8h – 9h			OUI/SI Espagnol LG30BM14 M.Bravo A318 – Saint-Georges		Portugais : Langue débutant Initiation I – Groupe 3 LG32BM20 Mme.Colaço 4307 - Patio
9h – 10h		Grammaire LG30BM12 M.Gondar 4ss06 - Patio		Civilisation lusophone BM50 M. Sanchez Salle à définir	
10h – 11h		Littérature latino-américaine LG30BM23 Mme.Besse 353H - ILB		Littérature espagnole LG30BM22 M.Bravo 420 - Escarpe	
11h – 12h					
12h – 13h	Géographie de l'Amérique- Latine LG30BM31 M.Bravo 017H - ILB		Compréhension orale LG30BM13 Mme.Tortosa s.4307 – Patio	Linguistique portugaise BM22 Mme Souza 3204	Renforcement débutant BM21 Mme Colaço 4ss03
13h – 14h	Thème LG30BM10 G1 – 2 M.Gondar 019 - Escarpe		Culture des mondes Hispaniques LG30BM32 M.Gondar s.4307 – Patio		
14h – 15h	EE00 LG30BM33 M.Gondar 019 - Escarpe		Géographie d'Espagne LG30BM30 Enseignant à définir s.4307 – Patio	Version LG30BM11 M.Gondar s.3206 - Patio	Portugais débutant BM20 gr. 3 Mme Colaço Groupe Bilangue Salle à définir
15h – 16h		Portugais avancé BM70 (mutualisé L2 DM70 et L3 FM70) Mme Lima Amphi 23 Escarpe		Histoire d'Espagne LG30BM20 M.Sanchez s.3206 - Patio	
16h – 17h				Histoire latino-américaine LG30BM20 M.Sanchez 3R-E04 - Patio	
17h – 18h	17h – 18h30 Introduction aux langues romanes LG07BM50 M. Gondar Amphi 2 - Patio	Renforcement avancé BM21 (mutualisé L2 DM21 et L3 FM21) Mme Antonio 3RE04			
18h – 19h					
19h – 20h					

MODALITÉS D'EXAMEN L1-S2 Licence Espagnol

UE	ECTS	COEF. UE	COEF. Matière	INTITULES	Examens Mi-Semestre	coef	Epreuves avec ou sans convocation	Examens Fin de Semestre	Coeff.	Epreuves avec ou sans convocation	Contrôle de l'assiduité
UE1	6	2	1	Thème Espagnol	Ecrit 1h Semaine 8	1	non	Ecrit 1h Semaine 11 à 15 suivant les cas	1	oui	NON
			1	Version Espagnol	Ecrit 1h Semaine 7	1	non	Ecrit 1h Semaine 11 à 15 suivant les cas	1	oui	
			1	Grammaire espagnole	Ecrit 1h Semaine 6	1	non	Ecrit 1h Semaine 11 à 15 suivant les cas	1	oui	
			1	Compréhension orale Espagnol	∅	non	Ecrit 1h Semaine 11 à 15 suivant les cas	2	oui		
UE2	6	2	1	Histoire espagnole	Tirage au sort : Ecrit 1h Semaine 8	1	non	Tirage au sort oral : prépa : 10mn / passage : 10mn Semaine 11 à 15 suivant les cas	1	oui	
			1	Histoire hispano-américaine			non				
			1	Introduction à la littérature espagnole	Tirage au sort : Ecrit 1h Semaine 7	1	non	Tirage au sort oral : prépa : 10mn / passage : 10mn Semaine 11 à 15 suivant les cas	1	oui	
			1	Introduction à la littérature hispano-américaine			non				
UE3	6	2	1	Géographie de l'Espagne II	Tirage au sort : Ecrit 1h Semaine 6	2	non	Tirage au sort oral : écrit 1h Semaine 11 à 15 suivant les cas	2	oui	
			1	Géographie de l'Amérique Latine II							
			1	Culture des mondes Hispaniques	Ecrit 1h Semaine 8	1	non	Oral : prépa : 10mn / passage : 10mn Semaine 11 à 15 suivant les cas	2	oui	
			1	Expression écrite et orale Espagnol	Ecrit 1h Semaine 9	1				oui	
			1	Introduction aux Langues Romanes II	Voir modalités données par responsable	1		Voir modalités données par responsable	1		

Soutien Oui-Si (UE5) : Mi-Semestre : 1 écrit d'1h coef. 1 / Fin de Semestre : 1 oral : 15 mn de préparation, 15 mn de passage

MODALITÉS D'EXAMEN L1-S2 Licence Bilangue

UE	ECTS	COEF. UE	COEF. Matière	INITULES	Examens Mi-Semestre	coef	Epreuves avec ou sans convocation	Examens Fin de Semestre	coef	Epreuves avec ou sans convocation	Contrôle d'assiduité
UE1	6	UE	1	Thème Espagnol	Ecrit 1h Semaine 8	1	non	Ecrit 1h Semaine 11 à 15 suivant les cas	1	oui	NON
			1	Version Espagnol	Ecrit 1h Semaine 7	1	non	Ecrit 1h Semaine 11 à 15 suivant les cas	1	oui	
			1	Grammaire espagnole	Ecrit 1h Semaine 6	1	non	Ecrit 1h Semaine 11 à 15 suivant les cas	1	oui	
			1	Compréhension orale Espagnol	∅		non	Ecrit 1h Semaine 11 à 15 suivant les cas	2	oui	
UE2	6	2	1	Langue portugaise	BM20 : écrit 1h30 / BM70 : oral 15 mn Semaine 7	1	non	BM20 : écrit 1h30 / BM70 : écrit 1h30 Semaine 11 à 15 suivant les cas	1	oui	
			1	Renforcement langue portugaise	Débutant : Oral 10mn / avancé : écrit : 1h Semaine 6	1	non	Débutant : écrit 1h / Avancé : écrit 1h Semaine 11 à 15 suivant les cas	1	oui	
			1	Grammaire portugaise	Ecrit 1h Semaine 8	1	non	Ecrit 1h Semaine 11 à 15 suivant les cas	1	oui	
UE3	6	2	1	Histoire espagnole	Ou soutien Ou Si Tirage au sort : Ecrit 1h Semaine 8	1	non	Tirage au sort oral : prépa : 10mn / passage : 10mn Semaine 11 à 15 suivant les cas	1	oui	
			1	Histoire hispano-américaine		non					
			1	Introduction à la littérature espagnole	Tirage au sort : Ecrit 1h Semaine 7	1	non	Tirage au sort oral : prépa : 10mn / passage : 10mn Semaine 11 à 15 suivant les cas	1	oui	
			1	Introduction à la littérature hispano-américaine		non					
UE4	3	1	1	Géographie de l'Espagne II	Tirage au sort : Ecrit 1h Semaine 6	2	non	Tirage au sort oral : 10 mn prépa / 10 mn passage Semaine 11 à 15 suivant les cas	2	oui	
			1	Géographie de l'Amérique Latine II							
			1	Culture des mondes Hispaniques	Ecrit 1h Semaine 8	1	non	Oral : prépa : 10mn / passage : 10mn Semaine 11 à 15 suivant les cas	2	oui	
			1	Expression écrite et orale Espagnol	Ecrit 1h Semaine 9	1			oui		
UE5	6	2	1	Civilisation lusophone	Exposé oral au cours du semestre	1	non	Ecrit : 1h30 Semaine 11 à 15 suivant le cas	2	oui	
			1	Littérature lusophone	Exposé oral au cours du semestre	1	non	Ecrit : 1h30 Semaine 11 à 15 suivant le cas	2	oui	
			1	Option Langues Romanes OU Option Langue	Voir modalités spécifiques de l'enseignement concerné	1		Voir modalités spécifiques de l'enseignement concerné	2		

Soutien Oui-Si (UE5) : Mi-Semestre : 1 écrit d'1h coef. 1 / Fin de Semestre : 1 oral : 15 mn de préparation, 15 mn de passage

L2-S3



Picasso, *Madre e hijo*, 1901

LICENCE ESPAGNOL : L2-S3

UE 1 : Langue : 6 crédits, coef. 2, 48h

- LG30CM10 : Thème, M. Mesa, 1h30
- LG30CM14 : Thème renforcement, M. Mesa 12h
- LG30CM11 : Version, M. Gondar, 1h30
- LG30CM12 : Grammaire, Mme Maux, 1h

UE 2 : Histoire et Civilisation : 6 crédits, coef. 2, 48h

- LG30CM20 : Histoire espagnole, Mme Torrevejano, 1h
- LG30CM21 : Histoire hispano-américaine, M. Valencia, 1h
- LG30CM22 : Culture et Art, M. Bravo, 1h
- LG30CM23 : Culture et Société, M. Gondar, 1h

UE 3 : Littérature : 3 crédits, coef. 1, 36h

- LG30CM30 : Littérature espagnole, Mme Maux, 1h
- LG30CM31 : Littérature latino-américaine, Mme Besse, 1h
- LG30CM32 : Etude d'une œuvre espagnole, M. Gondar, 1h

UE4 : Langue pour Débutant ou Non-Spécialiste : 3 crédits, coef. 1, 24h

Lors de son inscription pédagogique à chaque semestre, l'étudiant doit au titre de son UE4 s'inscrire dans un cours LANSAD hors de la/des langue-s principale-s de son parcours parmi ceux proposés par la Faculté des Langues. Voir l'offre sur le site de la Faculté des Langues à l'onglet LANSAD

<https://langues.unistra.fr/lansad/>

Attention, il est interdit de s'inscrire dans un cours LANSAD d'une nouvelle langue (non étudiée en 1ère ou 2e année de licence) au titre de l'UE4 durant la 3e année de licence. Des dérogations pourront être accordées pour des motifs valables. S'adresser au responsable pédagogique du parcours.

Pour des raisons de cohérence et de praticité, le Département d'Études Ibériques conseille aux étudiants qui n'auraient pas encore déterminé leur choix de suivre une des langues dispensées au sein de l'Institut d'Études Romanes : Portugais, Italien ou Roumain.

UE5 : Ouverture : 6 crédits, coef. 2

L'UE5 permet l'obtention de 6 ECTS. L'étudiant peut suivre un cours à 6 ECTS ou deux cours à 3 ECTS.

Dans certaines licences, l'étudiant doit, au titre de son UE5, choisir au moins 3 crédits ECTS de cours fléchés par son parcours. Pour les 3 crédits ECTS restants le cas échéant, l'étudiant est libre de s'inscrire dans tout cours à 3 crédits ECTS proposé par l'Université qui lui serait ouvert.

Voir la liste de cours proposés par la Faculté des Langues sur le site de la Faculté aux onglets LANSAD et UE d'ouverture (cours de la Faculté de Langues et proposés par d'autres Facultés).

LES ETUDIANTS OUI-SI SONT TENUS DE SUIVRE LE COURS DE RENFORCEMENT PREVU POUR EUX QUI VAUDRA COMME UNE OPTION DE L'UE5 A HAUTEUR DE 3 CREDITS.

UE6 : Voir plus bas.

LICENCE BILANGUE

UE 1 : Langue : 6 crédits, coef. 2, 48h

- LG30CM10 : Thème, M. Mesa, 1h30
- LG30CM11 : Version, M. Gondar, 1h30
- LG30CM12 : Grammaire, Mme Maux, 1h

UE 2 : Langue Portugaise : 6 crédits, coef. 2, 48h

- LG32CM20 : Langue portugaise initiation OU LG32CM70
- LG32CM21 : Renforcement portugais initiation OU avancé
- LG32CM22 : Linguistique portugaise

UE 3 : Histoire et Civilisation : 6 crédits, coef. 2, 48h

- LG30CM20 : Histoire espagnole, Mme Torrevejano, 1h
- LG30CM21 : Histoire hispano-américaine, M. Valencia, 1h
- LG30CM22 : Culture et Art, M. Bravo, 1h
- LG30CM23 : Culture et Société, M. Gondar, 1h

UE 4 : Littérature : 3 crédits, coef. 1, 36h

- LG30CM30 : Littérature espagnole, Mme Maux, 1h
- LG30CM31 : Littérature latino-américaine, Mme Besse, 1h
- LG30CM32 : Etude d'une œuvre espagnole, M. Gondar, 1h

UE5 : Renforcement Bilangue : 6 crédits, coef. 2, 54h/60h

- LG32CM50 : Civilisation lusophone, 1h30
- LG32CM51 : Littérature lusophone, 1h30
- LG07CM50 OU Option Transversale OU Langue Vivante, 1h30 / 2h

UE6 (3 crédits ECTS, coef. 2) : UE de compétences transversales

Contact et informations sur le site de la Faculté : <https://langues.unistra.fr/>

Inscriptions pédagogiques :

Chaque semestre associe une ou plusieurs matières obligatoires, qui sont parfois proposées au choix (mention OU). Chaque matière est validée indépendamment des autres. Lors de son inscription pédagogique, l'étudiant/e devra cocher sur sa fiche pédagogique les matières déjà validées les années précédentes.

MTU – Projet Professionnel (PPE) L1 et L3 – Initiation à la recherche 1, 2, 3 : Inscriptions et renseignement sur les pages Moodle dédiées à ces cours.

« Orthodidacte »

La consolidation des acquis de la langue française du S1 au S4 se fera par le biais de la plateforme d'apprentissage en ligne « Orthodidacte ». Des séances d'information seront organisées en septembre-octobre. Tous les étudiants ont l'obligation de s'inscrire dans le dispositif qu'ils aient ou non suivi un parcours d'apprentissage en ligne auparavant.

Evaluation

Tous les éléments de l'UE6 sont évalués sur la base d'un système de « Validé/Non-Validé ».

Les étudiants pourront conserver des éléments validés au sein de l'UE6 d'un semestre sur l'autre, même s'ils n'ont pas validé toute l'UE.

De même, ils conserveront les éléments non-validés de l'UE6 d'un semestre sur l'autre et devront les avoir tous validés d'ici la fin de leur S6 pour valider leur licence. La présence d'éléments non validés en UE6 ne bloquera pas le calcul des notes semestrielles des étudiants, ce jusqu'au S6.

Les étudiants n'ayant pas pu participer à une épreuve d'un élément de l'UE6 dans le cadre de l'Evaluation continue intégrale (ECI) – mise en place à partir de 2020/21 dans toutes les UE et matières à la Faculté des Langues – ont la possibilité de demander une épreuve de substitution, à condition de justifier dûment leur absence à l'épreuve initiale. Un justificatif (sous forme de certificat original) est à remettre au service de scolarité dans un délai de sept jours ouvrés.

Stages, séjours linguistiques, projet culturel et mini-mémoire : pour plus d'informations, voir les « fiches descriptives » de ces éléments. Elles seront aussi affichées au Bureau des compétences transversales.

ATTENTION : Certains éléments de l'UE6 au S6 peuvent être réalisés de manière anticipée entre le S1 et le S5, et donner lieu à validation dans le cadre du S6. Veillez à la distinction « stage court » au S2 et « stage long » au S6.

Contact : Mathilde Pflieger, Bureau des UE transversales 4R12, tél. 03 68 85 65 66

Semestre 3	Matières	Contenus	Evaluation
Initiation à la recherche 1 <u>ET</u> Manifestations scientifiques	Matière 1 Initiation à la recherche 1 Responsable : Mme Maria Zerva	1. Présentation de nos disciplines universitaires* : 6 séances CM de 1 h Programme : Emilia Koustova (Histoire) Thomas Möhnike (littérature) Jean-Noël Sanchez (sociologie) Maria Zerva (sciences du langage) *les parcours en études anglophones et japonaises et LI remplacent cet élément par une offre spécifique. (cf. guides pédagogiques)	1. Validation par QCM Epreuve de substitution : IDEM (jusqu'à semaine 15 du semestre)
<u>ET</u> Consolidation des acquis du français	Matière 2 Participation à 6h de manifestations scientifiques	2. participation à 6h de manifestations scientifiques: conférences, colloques, etc. organisés par son propre département ou d'autres institutions. Feuille de présence sur Moodle.	2. Validation sur justificatifs (à remettre au responsable pédagogique L2 du parcours) Seconde chance : IDEM
	Matière 3 Consolidation des acquis du français Responsable : M. Kargiotis	3. Orthodidacte : Plateforme d'entraînement en ligne	3. Validation « niveau 3 » (évaluation automatisée) Epreuve de substitution : IDEM

L2S3	LUNDI	MARDI	MERCREDI	JEUDI	 VENDREDI
8H-9H					
9H-10H		Histoire Espagne 30CM22 Mme Torrevejano S 2-7 3202 Sauf 11.09 3209	Litté espagnole CM30 Mme Maux 4307		
10H-11H		Litté espagnole 30CM30 M. Gondar S 8-13 3202 Sauf 11.09 3RE03	Grammaire 30CM12 Mme Maux 4307	Histoire Latino M. Valencia 30CM21 AT3 Atrium Sauf 15.09 : 420 Escarpe	
11H-12H	Litté latino-am 30CM31 Mme Besse 4103		Actualité et société 30CM23 M. Gondar AT4 Atrium Sauf 11.09 AT3		Linguistique portugaise CM22 Mme Colaço 4305
12H-13H					
13H-14H	Culture et Art M. Bravo 30CM20 A318 St Georges	Portugais avancé CM70 (mutualisé L1 AM70 et L3 EM70) Mme Lima 3RE02	Thème 30EM10 (+L3) Mme Siminiani 12h30-14h 3206	Renforcement débutant CM21 Mme Colaço 3RE05	Renforcement avancé CM21 (mutualisé L1 AM21 et L3 EM21) Mme Antonio 3202
14H-15H	Thème renforcement LG30CM14 M. Mesa 4305			Civilisation lusophone CM50 Mme Colaço 14h-15h30 009H ILB Sauf 11.09 115H	UE6 Initiation à la recherche Créneau banalisé
15H-16H	Thème 30CM10 M. Mesa				
16H-17H	15h-16h60 4416/18		Littérature lusophone CM51 Mme Lima 15h-16h30 3201		
17H-18H				Version LG30CM11 M. Gondar 17h-18h30 A318 St Georges	
18H-20H			Portugais débutant LG32CM20 – Groupe 1 Mme Gazzi 3RE05		

MODALITÉS D'EXAMEN L2-S3 Licence Espagnol

UE	ECTS	COEF. UE	COEF. Matière	CODE Matière	INTITULES	Heures	Examens Mi-Semestre	coef	Examens Fin de Semestre	Coef.
UE1	6	2	1	LG30CM10	Thème Espagnol	18HTD	Ecrit 1h30 Semaine 7	1	Ecrit d'1h30 Semaine 12 à 15 suivant les cas	1
			1	LG30EM10	Thème espagnol (mutualisation L3)	18HTD	Ecrit 1h30 Semaine 8	1	Ecrit 2h Semaine 11 à 15 suivant les cas	1
			1	LG30CM11	Version Espagnol	18HTD	Ecrit 1h30 Semaine 7	1	Ecrit d'1h30 Semaine 12 à 15 suivant les cas	1
			1	LG30CM12	Grammaire espagnole	12HTD	Ecrit 1h Semaine 6	1	Ecrit 1h Semaine 11 à 15 suivant les cas	1
UE2	6	2	1	LG30CM20	Histoire d'Espagne	12HCM	Tirage au Sort : Ecrit 2h Semaine 8	1	Tirage au sort : Oral prépa 15mn / passage 15mn Semaine 11 à 15 suivant les cas	2
			1	LG3CM21	Histoire de l'Amérique Hispanique	12HCM				
			1	LG3CM22	Culture & Art	12HCM	Tirage au sort : Oral prépa 15mn / passage 15mn Semaine 9	1	Tirage au Sort : Ecrit 2h Semaine 11 à 15 suivant les cas	2
			1	LG30CM23	Actualité & Société	12HTD				
UE3	6	2	1	LG30CM30	Littérature espagnole	12HCM	Tirage au sort écrit : 2h au cours du semestre	2	Ecrit 2h au cours du semestre	2
			1	LG30CM32	Etude d'une œuvre espagnole	12HCM			Ecrit 2h au cours du semestre	2
			1	LG30CM31	Littérature latino-américaine	12HCM	Ecrit : 1h au cours du semestre	1	Ecrit 2h au cours du semestre	2

MODALITÉS D'EXAMEN L2-S3 Licence Bilangue

UE	ECTS	COEF. UE	COEF. Matière	CODE Matière	INTITULES	Heures	Examens Mi-Semestre	coef	Examens Fin de Semestre	coef
UE1	6	2	1	LG30CM10	Thème Espagnol	18HTD	Ecrit 1h30 Semaine 7	1	Ecrit d'1h30 Semaine 12 à 15 suivant les cas	1
			1	LG30CM11	Version Espagnol	18HTD	Ecrit 1h30 Semaine 7	1	Ecrit d'1h30 Semaine 12 à 15 suivant les cas	1
			1	LG30CM12	Grammaire espagnole	12HTD	Ecrit 1h Semaine 6	1	Ecrit 1h Semaine 11 à 15 suivant les cas	1
UE2	6	2	1	LG32CM20 / LG32CM70	Langue portugaise	24HTD	CM20 : oral 10 mn / CM70 : oral 15 mn Semaine 7	1	CM20 : écrit 1h30 / CM70 : écrit 1h30 Semaine 11 à 15 suivant les cas	1
			1	LG32CM21	Renforcement langue portugaise	12HTD	Débutant : Oral 10 mn / Avancé : écrit 1h Semaine 6	1	Débutant : écrit 1h / Avancé : écrit 1h Semaine 11 à 15 suivant les cas	1
			1	LG32CM22	Grammaire portugaise	12HTD	Ecrit 1h Semaine 8	1	Ecrit 1h Semaine 11 à 15 suivant les cas	1
UE3	6	2	1	LG30CM20	Histoire d'Espagne	12HCM	Tirage au Sort : Ecrit 2h Semaine 8	1	Tirage au sort : Oral prépa 15mn / passage 15mn Semaine 11 à 15 suivant les cas	2
			1	LG3CM21	Histoire de l'Amérique Hispanique	12HCM				
			1	LG3CM22	Culture & Art	12HCM	Tirage au sort : Oral prépa 15mn / passage 15mn Semaine 9	1	Tirage au Sort : Ecrit 2h Semaine 11 à 15 suivant les cas	2
			1	LG30CM23	Actualité et Société	12HCM				
UE4	3	1	1	LG30CM30	Littérature espagnole	12HCM	Tirage au sort écrit : 2h au cours du semestre	2	Ecrit 2h au cours du semestre	2
			1	LG30CM32	Etude d'une œuvre espagnole	12HCM			Ecrit 2h au cours du semestre	2
			1	LG32CM31	Littérature latino-américaine	12HCM	Ecrit : 1h au cours du semestre	1	Ecrit 2h au cours du semestre	2
UE5	6	2	1	LG32CM50	Civilisation lusophone	18HCM	Exposé oral au cours du semestre	1	Ecrit : 1h30 Semaine 11 à 15 suivant les cas	2
			1	LG32CM51	Littérature lusophone	18HCM	Exposé oral au cours du semestre	1	Ecrit : 1h30 Semaine 11 à 15 suivant les cas	2
			1	En fonction de l'option choisie	Option Langues Romanes OU Option Transversale OU LG30EM10 OU Langue	En fonction de l'option choisie	Voir modalités spécifiques de l'enseignement concerné	1	Voir modalités spécifiques de l'enseignement concerné	2

L2-S4



El Greco, *Vista de Toledo*, 1597-1600

LICENCE ESPAGNOL : L2-S4

UE 1 : Langue : 6 crédits, coef. 2, 48h

- LG30DM10 : Thème, Mme Besse
- LG30DM11 : Version, M. Gondar
- LG30DM12 : Grammaire, Mme Maux

UE 2 : Histoire et Civilisation : 6 crédits, coef. 2, 48h

- LG30DM20 : Histoire espagnole, Mme Torrevejano
- LG30DM21 : Histoire hispano-américaine, Mme Torrevejano
- LG30DM22 : Culture et Art, Mme Tortosa
- LG30DM23 : Actualité et Société (mutualisé avec 3^e année), Mme Torrevejano

UE 3 : Littérature : 3 crédits, coef. 1, 36h

- LG30DM30 : Littérature espagnole, Mme Maux
- LG30CM31 : Littérature latino-américaine, Mme Besse
- LG30CM32 : Étude d'une œuvre latino-américaine, Mme Besse

UE4 : Langue pour Débutant ou Non-Spécialiste : 3 crédits, coef. 1, 24h

Lors de son inscription pédagogique à chaque semestre, l'étudiant doit au titre de son UE4 s'inscrire dans un cours LANSAD hors de la/des langue-s principale-s de son parcours parmi ceux proposés par la Faculté des Langues. Voir l'offre sur le site de la Faculté des Langues à l'onglet LANSAD

<https://langues.unistra.fr/lansad/>

Attention, il est interdit de s'inscrire dans un cours LANSAD d'une nouvelle langue (non étudiée en 1^{ère} ou 2^e année de licence) au titre de l'UE4 durant la 3^e année de licence. Des dérogations pourront être accordées pour des motifs valables. S'adresser au responsable pédagogique du parcours.

Pour des raisons de cohérence et de praticité, le Département d'Études Ibériques conseille aux étudiants qui n'auraient pas encore déterminé leur choix de suivre une des langues dispensées au sein de l'Institut d'Études Romanes : Portugais, Italien ou Roumain.

UE5 : Ouverture : 6 crédits, coef. 2

L'UE5 permet l'obtention de 6 ECTS. L'étudiant peut suivre un cours à 6 ECTS ou deux cours à 3 ECTS.

Dans certaines licences, l'étudiant doit, au titre de son UE5, choisir au moins 3 crédits ECTS de cours fléchés par son parcours. Pour les 3 crédits ECTS restants le cas échéant, l'étudiant est libre de s'inscrire dans tout cours à 3 crédits ECTS proposé par l'Université qui lui serait ouvert.

Voir la liste de cours proposés par la Faculté des Langues sur le site de la Faculté aux onglets LANSAD et UE d'ouverture (cours de la Faculté de Langues et proposés par d'autres Facultés).

LES ETUDIANTS OUI-SI SONT TENUS DE SUIVRE LE COURS DE RENFORCEMENT PREVU POUR EUX QUI VAUDRA COMME UNE OPTION DE L'UE5 A HAUTEUR DE 3 CREDITS.

UE6 : Voir plus bas.

LICENCE BILANGUE

UE 1 : Langue : 6 crédits, coef. 2, 48h

- LG30DM10 : Thème, Mme Besse
- LG30DM11 : Version, M. Gondar
- LG30DM12 : Grammaire, Mme Maux

UE 2 : Langue Portugaise : 6 crédits, coef. 2, 48h

- LG32DM20 : Langue portugaise initiation OU LG32CM70 : Langue portugaise avancé
- LG32DM21 : Renforcement langue portugaise (initiation ou avancé suivant le niveau)
- LG32DM22 : Grammaire portugaise

UE 3 : Histoire et Civilisation : 6 crédits, coef. 2, 48h

- LG30DM20 : Histoire espagnole, Mme Torrevejano
- LG30DM21 : Histoire hispano-américaine, Mme Torrevejano
- LG30DM22 : Culture et Art, Mme Tortosa
- LG30DM23 : Actualité et Société (mutualisé avec 3^e année), Mme Torrevejano

UE 4 : Littérature : 3 crédits, coef. 1, 36h

- LG30DM30 : Littérature espagnole, Mme Maux
- LG30CM31 : Littérature latino-américaine, Mme Besse
- LG30CM32 : Étude d'une œuvre latino-américaine, Mme Besse

UE5 : Renforcement Bilangue : 6 crédits, coef. 2, 54h/60h

- LG32CM50 : Civilisation lusophone
- LG32CM51 : Littérature lusophone
- LG07DM50, LG07FM50 OU Option transversale Faculté OU Langue Vivante

UE6 (3 crédits ECTS, coef. 2) : UE de compétences transversales

Contact et informations sur le site de la Faculté : <https://langues.unistra.fr/>

Inscriptions pédagogiques :

Chaque semestre associe une ou plusieurs matières obligatoires, qui sont parfois proposées au choix (mention OU). Chaque matière est validée indépendamment des autres. Lors de son inscription pédagogique, l'étudiant/e devra cocher sur sa fiche pédagogique les matières déjà validées les années précédentes.

MTU – Projet Professionnel (PPE) L1 et L3 – Initiation à la recherche 1, 2, 3 : Inscriptions et renseignement sur les pages Moodle dédiées à ces cours.

« Orthodidacte »

La consolidation des acquis de la langue française du S1 au S4 se fera par le biais de la plateforme d'apprentissage en ligne « Orthodidacte ». Des séances d'information seront organisées en septembre-octobre. Tous les étudiants ont l'obligation de s'inscrire dans le dispositif qu'ils aient ou non suivi un parcours d'apprentissage en ligne auparavant.

Evaluation

Tous les éléments de l'UE6 sont évalués sur la base d'un système de « Validé/Non-Validé ».

Les étudiants pourront conserver des éléments validés au sein de l'UE6 d'un semestre sur l'autre, même s'ils n'ont pas validé toute l'UE.

De même, ils conserveront les éléments non-validés de l'UE6 d'un semestre sur l'autre et devront les avoir tous validés d'ici la fin de leur S6 pour valider leur licence. La présence d'éléments non validés en UE6 ne bloquera pas le calcul des notes semestrielles des étudiants, ce jusqu'au S6.

Les étudiants n'ayant pas pu participer à une épreuve d'un élément de l'UE6 dans le cadre de l'Evaluation continue intégrale (ECI) – mise en place à partir de 2020/21 dans toutes les UE et matières à la Faculté des Langues – ont la possibilité de demander une épreuve de substitution, à condition de justifier dûment leur absence à l'épreuve initiale. Un justificatif (sous forme de certificat original) est à remettre au service de scolarité dans un délai de sept jours ouvrés.

Stages, séjours linguistiques, projet culturel et mini-mémoire : pour plus d'informations, voir les « fiches descriptives » de ces éléments. Elles seront aussi affichées au Bureau des compétences transversales.

ATTENTION : Certains éléments de l'UE6 au S6 peuvent être réalisés de manière anticipée entre le S1 et le S5, et donner lieu à validation dans le cadre du S6. Veillez à la distinction « stage court » au S2 et « stage long » au S6.

Contact : Mathilde Pflieger, Bureau des UE transversales 4R12, tél. 03 68 85 65 66

Semestre 4	Matières	Contenus	Evaluation
Initiation à la recherche 2 <u>ET</u> Manifestations scientifiques	Matière 1 Initiation à la recherche 2 Responsable : Mme Maria Zerva	1. Présentation de nos disciplines universitaires* : 6 séances de 1h Programme : Emilia Koustova (histoire) Thomas Mohnike (littérature) Jean-Noël Sanchez (sociologie) Maria Zerva (sciences du langage) *Certains départements remplacent cet élément par leur offre spécifique.	1. Validation via QCM par les EC donnant le cours Epreuve de substitution : IDEM
<u>ET</u> Consolidation des acquis du français	Matière 2 Participation à 6h de manifestations scientifiques	2. Participation à 6h de manifestations scientifiques : Conférences, colloques, etc. Feuille de présence téléchargeable sur Moodle.	2. Validation sur justificatifs (à remettre au responsable pédagogique L2 du parcours) Seconde chance : IDEM
<u>ET</u> PIX	Matière 3 Consolidation des acquis du français Responsable : M. Kargiotis	3. Orthodidacte : Plateforme d'entraînement en ligne	3. Validation « niveau 4 » (évaluation automatisée) Epreuve de substitution : IDEM
	Matière 4 PIX	4. PIX : Formation par les intervenants PIX	4. Validation via évaluation par enseignant PIX. Une note supérieure à 10/20 donne lieu à une validation. Seconde chance : IDEM

L'EDT du S4 est donné à titre indicatif, le tableau définitif sera fourni vers novembre.

L2-S4	Lundi	Mardi	Mercredi	Jeudi	Vendredi
8h – 9h					
9h – 10h	9h30 – 11h Thème LG30DM10 Mme.Besse Amphi 23 - Escarpe SAUF (20/03 , 3/04 et 17/04 en 101 – Galiléo)	Grammaire LG30DM12 Mme.Maux Amphi 23 – Escarpe SAUF (24/01, 31/01 et 28/03 en Amphi 24 - Escarpe		Thème L2 / L3 LG30DM10/LG30FM10 M.Gondar Amphi 23 – Escarpe SAUF 9/02 et 23/03 en Amphi 24 - Escarpe	
10h – 11h		Littérature Espagnole classique LG30DM30 Mme.Maux Amphi 23 – Escarpe SAUF 4/04 en 369H ILB			Amphi 24 escarpe
11h – 12h	Actualité et société LG30DM33 Mme Torrevejano 107H - ILB			Version LG30DM11 M.Gondar 116 – Saint-Georges	Linguistique portugaise DM22 Mme Colaço Salle à confirmer
12h – 13h					
13h – 14h	Étude d'une œuvre latino-américaine LG30DM32 Mme.Besse Amphi 23 – Escarpe	Renforcement débutant DM21 Mme Lima Salle à confirmer			
14h – 15h	Littérature latino-américaine LG30DM31 Mme.Besse Amphi 23 - Escarpe	Histoire d'Espagne LG30DM20 Mme Torrevejano 201 – Saint-Georges	Civilisation + Littérature lusophone DM50 / DM51 Mme Lima Salle à confirmer	Culture et art LG30DM22 Mme Tortosa 4305 - Patio	14h – 15h30 UE6 : RECHERCHE Créneau banalisé
15h – 16h	Amphi 23 - Escarpe	Portugais avancé DM70 (mutualisé L1 BM70 et L3 FM70) Mme Lima Amphi 23 escarpe			
16h – 17h	Histoire de l'Amérique Hispanique LG30DM21 Mme Torrevejano Amphi 23 - Escarpe				5ss01 - Patio
17h – 18h		Renforcement avancé DM21 (mutualisé L1 BM21 et L3 FM21) Mme Antonio 3RE04			
18h – 19h					
19h – 20h					

MODALITÉS D'EXAMEN L2-S4 Licence Espagnol

UE	ECTS	COEF. UE	COEF. Matière	INTITULES	Examens Mi-Semestre	coef	Epreuves avec ou sans convocation	Examens Fin de Semestre	Coef.	Epreuves avec ou sans convocation	Contrôle de l'assiduité
UE1	6	2	1	Thème Espagnol	Ecrit 1h30 Semaine 7	1	non	Ecrit d'1h30 Semaine 12 à 15 suivant les cas	1	oui	NON pour tout
			1	Thème espagnol (mutualisation L3)	Ecrit 1h30 Semaine 8	1	non	Ecrit 2h Semaine 11 à 15 suivant les cas	1	oui	
			1	Version Espagnol	Ecrit 1h30 Semaine 7	1	non	Ecrit d'1h30 Semaine 12 à 15 suivant les cas	1	oui	
			1	Grammaire espagnole	Ecrit 1h Semaine 6	1	non	Ecrit 1h Semaine 11 à 15 suivant les cas	1	oui	
UE2	6	2	1	Histoire d'Espagne	Tirage au Sort : Ecrit 2h Semaine 8	1	non	Tirage au sort : Oral prépa 15mn / passage 15mn Semaine 11 à 15 suivant les cas	2	oui	
			1	Histoire de l'Amérique Hispanique							
			1	Culture & Art	Tirage au sort : Oral prépa 15mn / passage 15mn Semaine 9	1	non	Tirage au Sort : Ecrit 2h Semaine 11 à 15 suivant les cas	2	oui	
			1	Actualité & Société							
UE3	6	2	1	Littérature espagnole	Tirage au sort : Oral prépa 15mn / passage 15mn au cours du semestre	3	non	Ecrit 2h au cours du semestre	2	oui	
			1	Etude d'une oeuvre espagnole				Ecrit 2h au cours du semestre	2	oui	
			1	Littérature latino-américaine				Ecrit 2h au cours du semestre	2	oui	

MODALITÉS D'EXAMEN L2-S4 Licence Bilangue

UE	ECTS	COEF. UE	COEF. Matière	INTITULES	Examens Mi-Semestre	coef	Epreuves avec ou sans convocation	Examens Fin de Semestre	coef	Epreuves avec ou sans convocation	Contrôle d'assiduité
UE1	6	2	1	Thème Espagnol	Ecrit 1h30 Semaine 7	1	non	Ecrit d'1h30 Semaine 12 à 15 suivant les cas	1	oui	NON
			1	Version Espagnol	Ecrit 1h30 Semaine 7	1	non	Ecrit d'1h30 Semaine 12 à 15 suivant les cas	1	oui	
			1	Grammaire espagnole	Ecrit 1h Semaine 6	1	non	Ecrit 1h Semaine 11 à 15 suivant les cas	1	oui	
UE2	6	2	1	Langue portugaise	DM20 : oral 10mn / DM70 : oral 20mn Semaine 7	1	non	DM20 : écrit 1h30 / DM70 : écrit 1h30 semaine 12 à 15 suivant les cas	1	oui	
			1	Renforcement langue portugaise	Débutant : Oral 10 mn / Avancé : écrit 1h Semaine 6	1	non	Débutant : écrit 1h / Avancé : écrit 1h Semaine 11 à 15 suivant les cas	1	oui	
			1	Grammaire portugaise	Ecrit 1h Semaine 8	1	non	Ecrit 1h Semaine 11 à 15 suivant les cas	1	oui	
UE3	6	2	1	Histoire d'Espagne	Tirage au Sort : Ecrit 2h Semaine 8	1	non	Tirage au sort : Oral prépa 15mn / passage 15mn Semaine 11 à 15 suivant les cas	2	oui	
			1	Histoire de l'Amérique Hispanique							
			1	Culture & Art	Tirage au sort : Oral prépa 15mn / passage 15mn Semaine 9	1	non	Tirage au Sort : Ecrit 2h Semaine 11 à 15 suivant les cas	2	oui	
			1	Expression écrite & orale							
UE4	3	1	1	Littérature latino-américaine	Tirage au sort : Oral prépa 15mn / passage 15mn au cours du semestre	3	non	Ecrit 2h au cours du semestre	2	oui	
			1	Etude d'une œuvre latino-américaine				Ecrit 2h au cours du semestre	2	oui	
			1	Littérature espagnole				Ecrit 2h au cours du semestre	2	oui	
UE5	6	2	1	Civilisation lusophone	Exposé oral au cours du semestre	1	non	Ecrit : 1h30 semaine 12 à 15 suivant les cas	2	oui	
			1	Littérature lusophone	Exposé oral au cours du semestre	1	non	Ecrit : 1h30 semaine 12 à 15 suivant les cas	2	oui	
			1	Option Langues Romanes OU Option Langue	Voir modalités spécifiques de l'enseignement concerné	1		Voir modalités spécifiques de l'enseignement concerné	2		

L3-S5

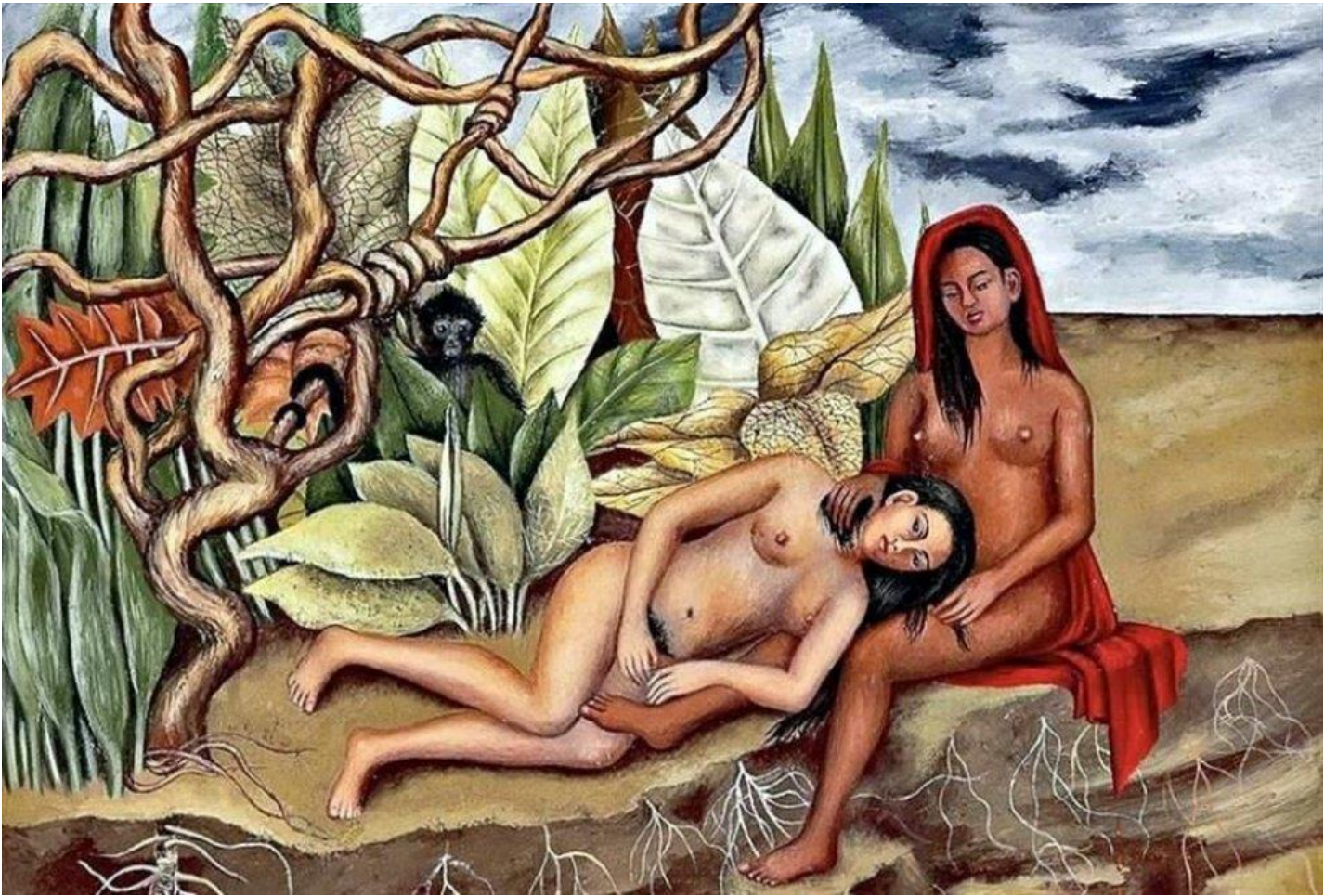

Frida Kahlo, *Dos desnudos en el bosque*, 1939

LICENCE ESPAGNOL : L3-S5

UE 1 : Langue : 6 crédits, coef. 2, 48h

- LG30EM10 : Thème, Mme Siminiani, 1h30
- LG30EM11 : Version, Mme Maux, 1h30
- LG30EM12 : Linguistique, Mme Maux, 1h
- LG30EM14 : Actualité et Société, Mme Tortosa, 1h

UE 2 : Histoire et Civilisation : 6 crédits, coef. 2, 48h

- LG30EM20 : Histoire espagnole, M. Bravo, 1h
- LG30EM21 : Histoire hispano-américaine, Mme Besse, 1h
- LG30CM22 : Culture et Art, M. Gondar, 1h
- LG30CM23 : Culture et Société, M. Sanchez, 1h

UE 3 : Littérature : 3 crédits, coef. 1, 36h

- LG30EM30 : Littérature espagnole, Mme Torrevejano, 1h
- LG30EM31 : Littérature latino-américaine, Mme Besse, 1h
- LG30EM32 : Etude d'une œuvre espagnole, Mme Maux, 1h

UE4 : Langue pour Débutant ou Non-Spécialiste : 3 crédits, coef. 1, 24h

Lors de son inscription pédagogique à chaque semestre, l'étudiant doit au titre de son UE4 s'inscrire dans un cours LANSAD hors de la/des langue-s principale-s de son parcours parmi ceux proposés par la Faculté des Langues. Voir l'offre sur le site de la Faculté des Langues à l'onglet LANSAD

<https://langues.unistra.fr/lansad/>

Attention, il est interdit de s'inscrire dans un cours LANSAD d'une nouvelle langue (non étudiée en 1ère ou 2e année de licence) au titre de l'UE4 durant la 3e année de licence. Des dérogations pourront être accordées pour des motifs valables. S'adresser au responsable pédagogique du parcours.

Pour des raisons de cohérence et de praticité, le Département d'Études Ibériques conseille aux étudiants qui n'auraient pas encore déterminé leur choix de suivre une des langues dispensées au sein de l'Institut d'Études Romanes : Portugais, Italien ou Roumain.

UE5 : Ouverture : 6 crédits, coef. 2

L'UE5 permet l'obtention de 6 ECTS. L'étudiant peut suivre un cours à 6 ECTS ou deux cours à 3ECTS.

Dans certaines licences, l'étudiant doit, au titre de son UE5, choisir au moins 3 crédits ECTS de cours fléchés par son parcours. Pour les 3 crédits ECTS restants le cas échéant, l'étudiant est libre de s'inscrire dans tout cours à 3 crédits ECTS proposé par l'Université qui lui serait ouvert.

Voir la liste de cours proposés par la Faculté des Langues sur le site de la Faculté aux onglets LANSAD et UE d'ouverture (cours de la Faculté de Langues et proposés par d'autres Facultés).

LES ETUDIANTS OUI-SI SONT TENUS DE SUIVRE LE COURS DE RENFORCEMENT PREVU POUR EUX QUI VAUDRA COMME UNE OPTION DE L'UE5 A HAUTEUR DE 3 CREDITS.

UE6 : Voir plus bas.

LICENCE BILANGUE

UE 1 : Langue : 6 crédits, coef. 2, 48h

- LG30EM10 : Thème, Mme Siminiani, 1h30
- LG30EM11 : Version, Mme Maux, 1h30
- LG30EM12 : Linguistique, Mme Maux, 1h
- LG30EM14 : Actualité et Société, Mme Tortosa, 1h

UE 2 : Langue Portugaise : 6 crédits, coef. 2, 48h

- LG32EM20 : Langue portugaise initiation OU LG32EM70, 2h
- LG32EM21 : Renforcement portugais initiation OU avancé 1h
- LG32EM22 : Linguistique portugaise, 1h

UE 3 : Histoire et Civilisation : 6 crédits, coef. 2, 48h

- LG30EM20 : Histoire espagnole, M. Bravo, 1h
- LG30EM21 : Histoire hispano-américaine, Mme Besse, 1h
- LG30CM22 : Culture et Art, M. Gondar, 1h
- LG30CM23 : Culture et Société, M. Sanchez, 1h

UE 4 : Littérature : 3 crédits, coef. 1, 36h

- LG30EM30 : Littérature espagnole, Mme Torrevejano, 1h
- LG30EM31 : Littérature latino-américaine, Mme Besse, 1h
- LG30EM32 : Etude d'une œuvre espagnole, Mme Maux, 1h

UE5 : Renforcement Bilangue : 6 crédits, coef. 2, 54h/60h

- LG32CM50 : Civilisation lusophone, 1h30
- LG32CM51 : Littérature lusophone, 1h30
- LG07CM50 OU Option Transversale OU Langue Vivante, 1h30 / 2h

UE6 (3 crédits ECTS, coef. 2) : UE de compétences transversales

Contact et informations sur le site de la Faculté : <https://langues.unistra.fr/>

Inscriptions pédagogiques :

Chaque semestre associe une ou plusieurs matières obligatoires, qui sont parfois proposées au choix (mention OU). Chaque matière est validée indépendamment des autres. Lors de son inscription pédagogique, l'étudiant/e devra cocher sur sa fiche pédagogique les matières déjà validées les années précédentes.

MTU – Projet Professionnel (PPE) L1 et L3 – Initiation à la recherche 1, 2, 3 : Inscriptions et renseignement sur les pages Moodle dédiées à ces cours.

« Orthodidacte »

La consolidation des acquis de la langue française du S1 au S4 se fera par le biais de la plateforme d'apprentissage en ligne « Orthodidacte ». Des séances d'information seront organisées en septembre-octobre. Tous les étudiants ont l'obligation de s'inscrire dans le dispositif qu'ils aient ou non suivi un parcours d'apprentissage en ligne auparavant.

Evaluation

Tous les éléments de l'UE6 sont évalués sur la base d'un système de « Validé/Non-Validé ».

Les étudiants pourront conserver des éléments validés au sein de l'UE6 d'un semestre sur l'autre, même s'ils n'ont pas validé toute l'UE.

De même, ils conserveront les éléments non-validés de l'UE6 d'un semestre sur l'autre et devront les avoir tous validés d'ici la fin de leur S6 pour valider leur licence. La présence d'éléments non validés en UE6 ne bloquera pas le calcul des notes semestrielles des étudiants, ce jusqu'au S6.

Les étudiants n'ayant pas pu participer à une épreuve d'un élément de l'UE6 dans le cadre de l'Evaluation continue intégrale (ECI) – mise en place à partir de 2020/21 dans toutes les UE et matières à la Faculté des Langues – ont la possibilité de demander une épreuve de substitution, à condition de justifier dûment leur absence à l'épreuve initiale. Un justificatif (sous forme de certificat original) est à remettre au service de scolarité dans un délai de sept jours ouvrés.

Stages, séjours linguistiques, projet culturel et mini-mémoire : pour plus d'informations, voir les « fiches descriptives » de ces éléments. Elles seront aussi affichées au Bureau des compétences transversales.

ATTENTION : Certains éléments de l'UE6 au S6 peuvent être réalisés de manière anticipée entre le S1 et le S5, et donner lieu à validation dans le cadre du S6. Veillez à la distinction « stage court » au S2 et « stage long » au S6.

Contact : Mathilde Pflieger, Bureau des UE transversales 4R12, tél. 03 68 85 65 66

Semestre 5	Matières	Contenus	Evaluation
Initiation à la recherche 3 <u>ET</u> Manifestations scientifiques	Matière 1 Initiation à la recherche 3 Responsable : Mme Maria Zerva	1.a. Initiation à la recherche documentaire (M. F. Lorentz) 1.b. Initiation à la rédaction d'un pré-projet de recherche (cf. fiche ci-dessous) Une séance de deux heures avec un/e doctorant/e: poser un contexte, une problématique et énoncer des pistes de réflexion et proposer une bibliographie, 3 pages maximum. 2 groupes x 2 h	1.a + 1.b. validation sur pré-projet + bibliographie Seconde chance : remise d'une version corrigée des travaux
	Matière 2 Participation à 6h de manifestations scientifiques	2. Participation à 6h de manifestations scientifiques : Conférences, colloques, etc. Feuille de présence spécifique à faire signer sur place.	2. Validation sur justificatifs (à remettre au responsable pédagogique L3 du parcours) Seconde chance : IDEM

L3S5	LUNDI	MARDI	MERCREDI	JEUDI	VENDREDI
8H-9H	Litté esp 30EM30 Mme Torrevejano Sem 2-12 4305	Linguistique diachronique 30EM12 8h30-9h30 puis Version 30EM11 9h30-11h Mme Maux 4305			
9H-10H					
10H-11H	Linguistique portugaise EM22 Mme Colaço 4103				Culture et société LG30EM23 M. Sanchez Sem 4 à 9 A216 St-Georges Sauf 27.10 : 320
11H-12H	Actu et société Sem 7-13 30EM14 Mme Tortosa	Culture et art M. Gondar 30EM22 4103	Litté esp 30EM32 Mme Maux Salle 4307		Histoire Espagne M. Bravo 30EM20 4SS03
12H-13H	4305				Renforcement débutant EM21 Mme Antonio AT2 Atrium
13H-14H	Histoire Amér hispanique 30EM21 Mme Besse 1107 Patio	Portugais avancé EM70 (mutualisé L1 AM70 et L2 CM70) Mme Lima 3RE02	Portugais débutant EM20 Mme Colaço 009 Galileo	Thème 30EM10 (+L2) Mme Siminiani 12h30-14h 3206	Renforcement avancé EM21 (mutualisé L1 AM21 et L2 CM21) Mme Antonio 3202
14H-15H	Litté latino-amér 30EM31 Mme Besse 1107 Patio				Confs Init. Rech. LLCER
15H-16H		16h-19h Civilisation + Littérature lusophone EM50 / EM51 Mme Lima 420 escarpe			
16H-18H				? oct + jeudis de nov : initiation au pré-projet	

MODALITÉS D'EXAMEN L3-S5 Licence Espagnol

UE	ECTS	COEF. UE	COEF. Matière	CODE Matière	INTITULES	Heures	Examens Mi-Semestre	coef	Examens Fin de Semestre	Coef.
UE1	6	2	1	LG30EM10	Thème Espagnol	18HTD	Ecrit 1h30 Semaine 8	1	Ecrit 2h Semaine 11 à 15 suivant les cas	1
			1	LG30EM11	Version Espagnol	18HTD	Ecrit 1h30 Semaine 7	1	Ecrit 2h Semaine 11 à 15 suivant les cas	1
			1	LG30EM12	Linguistique espagnole	12HTD	Ecrit 1h Semaine 6	1	Ecrit 1h Semaine 11 à 15 suivant les cas	1
			1	LG30EM14	Actualité & Société	12HTD	Oral: prépa 15 mn / passage : 15mn Semaine 9	1	Ecrit 2h Semaine 11 à 15 suivant les cas	1
UE2	6	2	1	LG30EM20	Histoire d'Espagne	12HCM	Ecrit 1h Semaine 7	1	Tirage au sort : Oral prépa 15mn / passage 15mn Semaine 11 à 15 suivant les cas	4
			1	LG3EM21	Histoire de l'Amérique Hispanique	12HCM	Ecrit 1h Semaine 8	1		
			1	LG3EM22	Culture & Art	12HCM	Tirage au sort : Oral prépa 15mn / passage 15mn Semaine 9	2	Tirage au sort Ecrit 2h Semaine 12 à 15 suivant les cas	4
			1	LG30EM23	Culture & Société	12HCM				
UE3	6	2	1	LG30EM30	Littérature espagnole	12HCM	Tirage au sort Oral: prépa 15 mn / passage : 15mn Semaine 7	2	Ecrit 2h Semaine 11 à 15 suivant les cas	2
			1	LG30EM32	Etude d'une œuvre espagnole	12HCM		Ecrit 2h Semaine 11 à 15 suivant les cas	2	
			1	LG30EM31	Littérature latino-américaine	12HCM	Ecrit 1h Semaine 8	1	Ecrit 2h Semaine 11 à 15 suivant les cas	2

MODALITÉS D'EXAMEN L3-S5 Licence Bilangue

UE	ECTS	COEF. UE	COEF. Matière	CODE Matière	INTITULES	Heures	Examens Mi-Semestre	coef	Examens Fin de Semestre	coef
UE1	6	2	1	LG30EM10	Thème Espagnol	18HTD	Ecrit 1h30 Semaine 8	1	Ecrit 2h Semaine 11 à 15 suivant les cas	1
			1	LG30EM11	Version Espagnol	18HTD	Ecrit 1h30 Semaine 7	1	Ecrit 2h Semaine 11 à 15 suivant les cas	1
			1	LG30EM12	Linguistique espagnole	12HTD	Ecrit 1h Semaine 6	1	Ecrit 1h Semaine 11 à 15 suivant les cas	1
			1	LG30EM14	Actualité & Société	12HTD	Oral: prépa 15 mn / passage : 15mn Semaine 9	1	Ecrit 2h Semaine 11 à 15 suivant les cas	1
UE2	6	2	1	LG32EM20 / LG32EM70	Langue portugaise	24HTD	EM20 : oral 15mn / EM70 : oral 20mn Semaine 7	1	EM20 : écrit 1h30 / EM70 : écrit 1h30 Semaine 11 à 15 suivant les cas	1
			1	LG32EM21	Renforcement langue portugaise	12HTD	Débutant : Oral 15 mn / Avancé : écrit : 1h Semaine 6	1	Débutant : écrit 1h / Avancé : écrit 1h Semaine 11 à 15 suivant les cas	1
			1	LG32EM22	Linguistique portugaise	12HTD	Ecrit 1h Semaine 8	1	Semaine 11 à 15 suivant les cas	1
UE3	6	2	1	LG30EM20	Histoire d'Espagne	12HCM	Ecrit 1h Semaine 7	1	Tirage au sort : Oral prépa 15mn / passage 15mn Semaine 11 à 15 suivant les cas	4
			1	LG3EM21	Histoire de l'Amérique Hispanique	12HCM	Ecrit 1h Semaine 8	1		
			1	LG3EM22	Culture & Art	12HCM	Tirage au sort : Oral prépa 15mn / passage 15mn Semaine 9	2	Tirage au sort Ecrit 2h Semaine 12 à 15 suivant les cas	4
			1	LG30EM23	Culture & Société	12HCM				
UE4	3	1	1	LG30EM30	Littérature espagnole	12HCM	Tirage au sort Oral: prépa 15 mn / passage : 15mn Semaine 7	2	Ecrit 2h Semaine 11 à 15 suivant les cas	2
			1	LG30EM32	Etude d'une œuvre espagnole	12HCM			Ecrit 2h Semaine 11 à 15 suivant les cas	2
			1	LG30EM31	Littérature latino-américaine	12HCM	Ecrit 1h Semaine 8	1	Ecrit 2h Semaine 11 à 15 suivant les cas	2
UE5	6	2	1	LG32EM50	Civilisation lusophone	18HCM	Exposé oral au cours du semestre	1	Ecrit : 1h30 Semaine 11 à 15 suivant les cas	2
			1	LG32EM51	Littérature lusophone	18HCM	Exposé oral au cours du semestre	1	Ecrit : 1h30 Semaine 11 à 15 suivant les cas	2
			1	En fonction de l'option choisie	Option Langues Romanes OU Option Transversale OU Langue	En fonction de l'option choisie	Voir modalités spécifiques de l'enseignement concerné	1	Voir modalités spécifiques de l'enseignement concerné	2

L3-S6



Diego Velázquez, *Las meninas* (*La familia de Felipe IV*), 1656

LICENCE ESPAGNOL : L3-S6

UE 1 : Langue : 6 crédits, coef. 2, 48h

- LG30FM10 : Thème, M. Gondar, 1h30
- LG30FM11 : Version, M. Sanchez, 1h30
- LG30FM12 : Linguistique, Mme Maux, 1h
- LG30FM14 : Actualité et Société, M. Gondar, 1h

UE 2 : Histoire et Civilisation : 6 crédits, coef. 2, 48h

- LG30FM20 : Histoire espagnole, M. Bravo, 1h
- LG30FM21 : Histoire hispano-américaine, M. Valencia, 1h
- LG30CM22 : Culture et Art, M. Sanchez, 1h
- LG30CM23 : Culture et Société, Mme Maux, 1h

UE 3 : Littérature : 3 crédits, coef. 1, 36h

- LG30FM30 : Littérature espagnole, Mme Tortosa, 1h
- LG30FM31 : Littérature latino-américaine, Mme Besse, 1h
- LG30FM32 : Etude d'une œuvre latino-américaine, Mme Besse, 1h

UE4 : Langue pour Débutant ou Non-Spécialiste : 3 crédits, coef. 1, 24h

Lors de son inscription pédagogique à chaque semestre, l'étudiant doit au titre de son UE4 s'inscrire dans un cours LANSAD hors de la/des langue-s principale-s de son parcours parmi ceux proposés par la Faculté des Langues. Voir l'offre sur le site de la Faculté des Langues à l'onglet LANSAD

<https://langues.unistra.fr/lansad/>

Attention, il est interdit de s'inscrire dans un cours LANSAD d'une nouvelle langue (non étudiée en 1ère ou 2e année de licence) au titre de l'UE4 durant la 3e année de licence. Des dérogations pourront être accordées pour des motifs valables. S'adresser au responsable pédagogique du parcours.

Pour des raisons de cohérence et de praticité, le Département d'Études Ibériques conseille aux étudiants qui n'auraient pas encore déterminé leur choix de suivre une des langues dispensées au sein de l'Institut d'Études Romanes : Portugais, Italien ou Roumain.

UE5 : Ouverture : 6 crédits, coef. 2

L'UE5 permet l'obtention de 6 ECTS. L'étudiant peut suivre un cours à 6 ECTS ou deux cours à 3ECTS.

Dans certaines licences, l'étudiant doit, au titre de son UE5, choisir au moins 3 crédits ECTS de cours fléchés par son parcours. Pour les 3 crédits ECTS restants le cas échéant, l'étudiant est libre de s'inscrire dans tout cours à 3 crédits ECTS proposé par l'Université qui lui serait ouvert.

Voir la liste de cours proposés par la Faculté des Langues sur le site de la Faculté aux onglets LANSAD et UE d'ouverture (cours de la Faculté de Langues et proposés par d'autres Facultés).

LES ETUDIANTS OUI-SI SONT TENUS DE SUIVRE LE COURS DE RENFORCEMENT PREVU POUR EUX QUI VAUDRA COMME UNE OPTION DE L'UE5 A HAUTEUR DE 3 CREDITS.

UE6 : Voir plus bas.

LICENCE BILANGUE

UE 1 : Langue : 6 crédits, coef. 2, 48h

- LG30FM10 : Thème, M. Gondar, 1h30
- LG30FM11 : Version, M. Sanchez, 1h30
- LG30FM12 : Linguistique, Mme Maux, 1h
- LG30FM14 : Actualité et Société, M. Gondar, 1h

UE 2 : Langue Portugaise : 6 crédits, coef. 2, 48h

- LG32FM20 : Langue portugaise initiation OU LG32FM70 2h
- LG32FM21 : Renforcement portugais initiation OU avancé,, 1h
- LG32FM22 : Linguistique portugaise, 1h

UE 3 : Histoire et Civilisation : 6 crédits, coef. 2, 48h

- LG30FM20 : Histoire espagnole, M. Bravo, 1h
- LG30FM21 : Histoire hispano-américaine, M. Valencia, 1h
- LG30CM22 : Culture et Art, M. Sanchez, 1h
- LG30CM23 : Culture et Société, Mme Maux, 1h

UE 4 : Littérature : 3 crédits, coef. 1, 36h

- LG30FM30 : Littérature espagnole, Mme Tortosa, 1h
- LG30FM31 : Littérature latino-américaine, Mme Besse, 1h
- LG30FM32 : Etude d'une œuvre latino-américaine, Mme Besse, 1h

UE5 : Renforcement Bilangue : 6 crédits, coef. 2, 54h/60h

- LG32DM50 : Civilisation lusophone, 1h30
- LG32DM51 : Littérature lusophone, 1h30
- LG07DM50 OU Option Transversale OU Langue Vivante, 1h30 / 2h

UE6 (3 crédits ECTS, coef. 2) : UE de compétences transversales

Contact et informations sur le site de la Faculté : <https://langues.unistra.fr/>

Inscriptions pédagogiques :

Chaque semestre associe une ou plusieurs matières obligatoires, qui sont parfois proposées au choix (mention OU). Chaque matière est validée indépendamment des autres. Lors de son inscription pédagogique, l'étudiant/e devra cocher sur sa fiche pédagogique les matières déjà validées les années précédentes.

MTU – Projet Professionnel (PPE) L1 et L3 – Initiation à la recherche 1, 2, 3 : Inscriptions et renseignement sur les pages Moodle dédiées à ces cours.

« Orthodidacte »

La consolidation des acquis de la langue française du S1 au S4 se fera par le biais de la plateforme d'apprentissage en ligne « Orthodidacte ». Des séances d'information seront organisées en septembre-octobre. Tous les étudiants ont l'obligation de s'inscrire dans le dispositif qu'ils aient ou non suivi un parcours d'apprentissage en ligne auparavant.

Evaluation

Tous les éléments de l'UE6 sont évalués sur la base d'un système de « Validé/Non-Validé ».

Les étudiants pourront conserver des éléments validés au sein de l'UE6 d'un semestre sur l'autre, même s'ils n'ont pas validé toute l'UE.

De même, ils conserveront les éléments non-validés de l'UE6 d'un semestre sur l'autre et devront les avoir tous validés d'ici la fin de leur S6 pour valider leur licence. La présence d'éléments non validés en UE6 ne bloquera pas le calcul des notes semestrielles des étudiants, ce jusqu'au S6.

Les étudiants n'ayant pas pu participer à une épreuve d'un élément de l'UE6 dans le cadre de l'Evaluation continue intégrale (ECI) – mise en place à partir de 2020/21 dans toutes les UE et matières à la Faculté des Langues – ont la possibilité de demander une épreuve de substitution, à condition de justifier dûment leur absence à l'épreuve initiale. Un justificatif (sous forme de certificat original) est à remettre au service de scolarité dans un délai de sept jours ouvrés.

Stages, séjours linguistiques, projet culturel et mini-mémoire : pour plus d'informations, voir les « fiches descriptives » de ces éléments. Elles seront aussi affichées au Bureau des compétences transversales.

ATTENTION : Certains éléments de l'UE6 au S6 peuvent être réalisés de manière anticipée entre le S1 et le S5, et donner lieu à validation dans le cadre du S6. Veillez à la distinction « stage court » au S2 et « stage long » au S6.

Contact : Mathilde Pflieger, Bureau des UE transversales 4R12, tél. 03 68 85 65 66

Semestre 6	Matières	Contenus	Evaluation
Projet Professionnel Etudiant (PPE) <u>ET</u> Stage <u>OU</u> Séjour linguistique <u>OU</u> Projet Culturel <u>OU</u> Mini-mémoire <u>OU</u> Mission professionnelle	Matière 1 Projet Professionnel Etudiant (PPE) Responsable : Mmes Coralie Derais & Daniela Campo	1. Projet professionnel : Trois séances : -séance 1 : travail sur le bilan de compétences, CV et lettre de motivation avec Mme Derais -séance 2 : rencontre avec des professionnels (1h) -séance 3 : rencontre avec des professionnels (1h)	1. Double validation: -rédaction d'un bilan de compétences -rédaction d'un compte-rendu des 2 séances avec les professionnel/le/s Présence obligatoire aux 3 séances : cours + rencontres avec les professionnels Epreuve de substitution (jusqu'à semaine 15 du semestre) : - rédaction d'un bilan de compétences - rédaction d'une lettre de motivation + un CV sur annonce d'emploi
	Matière 2 Stage <u>OU</u> Séjour linguistique <u>OU</u> Projet Culturel	2. Choix parmi ces 5 possibilités : -2. a. Stage	2.a. Stage : Validation sur rapport de stage (aussi possible en tant qu'assistant/e de recherche)

	<p><u>OU</u> Mini-mémoire <u>OU</u> Mission professionnelle</p> <p>S'informer auprès du responsable de formation ou le responsable de stage</p> <p>Ces éléments doivent faire l'objet d'une <u>autorisation préalable</u> de l'enseignant référent dans votre département.</p>	<p>-2. b. Séjour linguistique</p> <p>-2. c. Projet culturel</p> <p>- 2. d. Mini-mémoire</p> <p>- 2. e. Mission professionnelle</p>	<p>2. b. Séjour linguistique : validation sur rapport de séjour (avec justificatifs)</p> <p>2.c. Projet culturel : validation sur rapport de projet culturel</p> <p>2.d. Mini-mémoire : Encadrement et validation par un enseignant-chercheur du département d'origine.</p> <p>2.e. Missions professionnelles : https://missionspro.unistra.fr/</p> <p>NB. Le stage ou séjour linguistique peut avoir eu lieu plus tôt dans la licence et donner lieu à validation dans le cadre du S6.</p> <p>Seconde chance : remise de travaux corrigés aux encadrant/e/s de ceux-ci</p>
--	--	--	---

L'EDT du S6 est donné à titre indicatif, le tableau définitif sera fourni vers novembre.

L3-S5	Lundi	Mardi	Mercredi	Jeudi	Vendredi
8h – 9h					8h30 – 10h Version LG30FM11 M.Sanchez 116 – Saint-Georges
9h – 10h		Étude d'une œuvre latino-américaine LG30FM32 Mme.Besse 3R-E03 - Patio	Linguistique synchronique LG30FM12 Mme.Maux 4307 - Patio	Thème L2 / L3 LG30DM10/LG30FM10 M.Gondar Amphi 23 – Escarpe SAUF 9/02 et 23/03 en Amphi 24 - Escarpe	
10h – 11h	Linguistique portugaise FM22 Mme Colaço Salle à définir		Culture et société LG30FM23 Mme.Maux 4307 - Patio		Culture et art LG30FM22 M.Sanchez 320 – Saint-Georges
11h – 12h	Littérature latino-américaine LG30FM31 Mme.Besse 4307 - Patio	Actualité et société LG30FM13 M.Gondar 4ss06 - Patio	11h-12h30 Civilisation lusophone FM50 Mme Lima Salle à définir	Histoire Espagne LG30FM20 M.Bravo 4307 - Patio	Histoire latino-américaine LG30FM21 M. Valencia 320 – Saint-Georges
12h – 13h					
13h – 14h		Portugais débutant FM20 Mme Colaço Salle à définir	Semaine 1 –12 Littérature espagnole contemporaine LG30FM30 Mme.Tortosa 1107 Patio salle sem 7-12 à définir		13h-14h30 Littérature lusophone FM51 Mme Souza Salle à définir ?
14h – 15h					
15h – 16h		Portugais avancé FM70 (mutualisé L1 BM70 et L2 DM70) Mme Lima A23 Escarpe			
16h – 17h			Renforcement débutant FM21 Mme Antonio 353 ILB		
17h – 18h		Renforcement avancé FM21 (mutualisé L1 BM21 et L2 DM21) Mme Antonio Salle à définir		17h – 19h OU 18h – 20h UE6 : PPE	
18h – 19h					
19h – 20h					

MODALITÉS D'EXAMEN L3-S6 Licence Espagnol

UE	ECTS	COEF. UE	COEF. Matière	INTITULES	Examens Mi-Semestre	coef	Epreuves avec ou sans convocation	Examens Fin de Semestre	Coeff.	Epreuves avec ou sans convocation	Contrôle de l'assiduité
UE1	6	2	1	Thème Espagnol	Ecrit 1h30 Semaine 8	1	non	Ecrit 2h Semaine 11 à 15 suivant les cas	1	oui	NON
			1	Version Espagnol	Ecrit 1h30 Semaine 7	1	non	Ecrit 2h Semaine 11 à 15 suivant les cas	1	oui	
			1	Linguistique espagnole	Ecrit 1h Semaine 6	1	non	Ecrit 1h Semaine 11 à 15 suivant les cas	1	oui	
			1	Actualité & Société (mutualisation L2)	Oral: prépa 15 mn / passage : 15mn Semaine 9	1	non	Ecrit 2h Semaine 11 à 15 suivant les cas	1	oui	
UE2	6	2	1	Histoire d'Espagne	Ecrit 1h Semaine 7	1	non	Tirage au sort : Oral prépa 15mn / passage 15mn Semaine 11 à 15 suivant les cas	4	oui	
			1	Histoire de l'Amérique Hispanique	Ecrit 1h Semaine 8	1	non			oui	
			1	Culture & Art	Tirage au sort : Oral prépa 15mn / passage 15mn Semaine 9	2	non	Tirage au sort Ecrit 2h Semaine 12 à 15 suivant les cas	4	oui	
			1	Culture & Société						oui	
UE3	6	2	1	Littérature latino-américaine	Tirage au sort Oral: prépa 15 mn / passage : 15mn Semaine 7	2	non	Ecrit 2h Semaine 11 à 15 suivant les cas	2	oui	
			1	Etude d'une œuvre latino-américaine				Ecrit 2h Semaine 11 à 15 suivant les cas	2	oui	
			1	Littérature espagnole	Ecrit 1h Semaine 8	1	non	Ecrit 2h Semaine 11 à 15 suivant les cas	2	oui	

MODALITÉS D'EXAMEN L3-S6 Licence Bilangue

ECTS	COEF. UE	COEF. Matière	INTITULES	Examens Mi-Semestre	coef	Epreuves avec ou sans convocation	Examens Fin de Semestre
6	2	1	Thème Espagnol	Ecrit 1h30 Semaine 8	1	non	Ecrit 2h Semaine 11 à 15 suivant les cas
		1	Version Espagnol	Ecrit 1h30 Semaine 7	1	non	Ecrit 2h Semaine 11 à 15 suivant les cas
		1	Linguistique espagnole	Ecrit 1h Semaine 6	1	non	Ecrit 1h Semaine 11 à 15 suivant les cas
6	2	1	Langue portugaise	FM20 : oral 15mn / FM70 : oral 20mn Semaine 7	1	non	FM20 : écrit 1h30 / FM70 : Remise dossier scientifique présenté à l'oral au cours du semestre
		1	Renforcement langue portugaise	Débutant : Oral 15 mn / Avancé : écrit : 1h Semaine 6	1	non	Débutant : écrit 1h / Avancé : écrit 1h Semaine 11 à 15 suivant les cas
		1	Linguistique portugaise	Ecrit 1h Semaine 8	1	non	Ecrit 1h Semaine 11 à 15 suivant les cas
6	2	1	Histoire d'Espagne	Ecrit 1h Semaine 7	1	non	Tirage au sort : Oral prépa 15mn / passage 15mn Semaine 11 à 15 suivant les cas
		1	Histoire de l'Amérique Hispanique	Ecrit 1h Semaine 8	1	non	
		1	Culture & Art	Tirage au sort : Oral prépa 15mn / passage 15mn Semaine 9	2	non	Tirage au sort Ecrit 2h Semaine 12 à 15 suivant les cas
		1	Culture & Société				
3	1	1	Littérature espagnole	Tirage au sort Oral: prépa 15 mn / passage : 15mn Semaine 7	2	non	Ecrit 2h Semaine 11 à 15 suivant les cas
		1	Littérature latino-américaine				Ecrit 2h Semaine 11 à 15 suivant les cas
		1	Etude d'une œuvre latino-américaine	Ecrit 1h Semaine 8	1	non	Ecrit 2h Semaine 11 à 15 suivant les cas
6	2	1	Civilisation lusophone	Exposé oral au cours du semestre	1	non	Ecrit : 1h30 Semaine 11 à 15 suivant les cas
		1	Littérature lusophone	Exposé oral au cours du semestre	1	non	Ecrit : 1h30 Semaine 11 à 15 suivant les cas
		1	Option Langues Romanes OU Option Langue	Voir modalités spécifiques de l'enseignement concerné	1		Voir modalités spécifiques de l'enseignement concerné

> Les bibliothèques universitaires

+ D'INFOS ...

<http://scd.unistra.fr>

> Entrez en bibliothèque !

Les bibliothèques universitaires du Service Commun de la Documentation (SCD) vous accompagnent dans vos études et recherches. Elles couvrent l'ensemble des champs disciplinaires de l'Université de Strasbourg, de la licence au doctorat, et irriguent tous ses campus. Elles sont ouvertes du lundi au vendredi en continu, et certaines le samedi matin. 3 bibliothèques sont labellisées NOCTAM[®]BU et ouvrent également en nocturne et le samedi toute la journée : Blaise Pascal, PEGE, Médecine et Odontologie.

> Les ressources documentaires

Les bibliothèques mettent à votre disposition, en accès libre ou en magasin, 1,3 million d'ouvrages et près de 20 000 titres de périodiques imprimés.

Elles offrent également un accès en ligne à 28 200 revues, 16 700 ebooks, 66 bases de données, et 4 200 documents numérisés (thèses et ouvrages anciens). Cette offre abondante et diversifiée, l'une des plus importantes de France, est accessible sur place ou à distance depuis le portail documentaire de l'université :

<http://scd-portail.unistra.fr>.

> Les services

De nombreux services documentaires et pratiques vous sont proposés :

- consultation et prêt de documents ;
- accès aux ressources numériques ;
- Prêt entre Bibliothèques (PEB) en France et à l'étranger ;
- aide à la recherche documentaire ;
- formations aux outils documentaires ;
- salles de travail en groupe et espaces individuels ;
- WIFI ;
- copie, impression, numérisation de documents...



Espace Avenir | orientation - stage – emploi



Espace Avenir, service d'aide à l'orientation et à l'insertion professionnelle, est le service de l'Université de Strasbourg dédié à l'accompagnement des choix d'études, des recherches de stage et d'emploi.

Une équipe de conseillers est disponible pour répondre aux demandes des étudiants, dans le domaine de l'orientation et de l'insertion professionnelle. **Espace Avenir** propose des ateliers thématiques pour faciliter la construction du projet, rechercher un stage, un emploi, etc.

ÉVÉNEMENTS ET RENCONTRES

Espace Avenir, en collaboration avec les composantes, organise tout au long de l'année des forums, tables rondes, rencontres avec des professionnels et des responsables de formation.

RESSOURCES DOCUMENTAIRES SPÉCIALISÉES

Espace Avenir met à disposition une documentation multi-supports sélectionnée et enrichie quotidiennement : ouvrages, brochures, enquêtes, plaquettes de formation, annuaires professionnels, revues spécialisées, articles de presse ou encore contenus multimédias (sites web, vidéos, logiciels...).

Le catalogue documentaire est consultable en ligne : <http://docavenir.unistra.fr>

Espace Avenir | orientation - stage - emploi

Nouveau Patio (Boussole p. VI, n°72)

20a rue René Descartes - 67000 Strasbourg

03 68 85 63 00

espace-avenir@unistra.fr

espace-avenir.unistra.fr

www.facebook.com/espaceavenir.unistra

twitter.com/unistra_avenir